Nabídka pořadů podle §2 odst. 2 písm. c) a d) zákona o Českém rozhlasu

všechny stanice a studia Českého rozhlasu celkem

pořady se zřetelem na:	počet pořadů	hodin v r.2009
svobodu náboženské víry a přesvědčení	2 731	1 437
kulturu	39 812	18 525
etnický nebo národnostní původ, národní totožnost	7 270	3 235
sociální původ	7 822	3 371
věk nebo pohlaví	8 499	4 511

celoplošné a speciální stanice celkem

pořady se zřetelem na:	počet pořadů	hodin v r.2009
svobodu náboženské víry a přesvědčení	1 948	972
kulturu	26 071	13 433
etnický nebo národnostní původ, národní totožnost	2 579	1 203
sociální původ	2 410	352
věk nebo pohlaví	4 485	2 119

regionální studia celkem

pořady se zřetelem na:	počet pořadů	hodin v r.2009
svobodu náboženské víry a přesvědčení	783	465
kulturu	13 741	5 092
etnický nebo národnostní původ, národní totožnost	4 691	2 032
sociální původ	5 412	3 019
věk nebo pohlaví	4 014	2 392

Český rozhlas 1 - Radiožurnál

pořady se zřetelem na:	počet pořadů	hodin v r.2009
svobodu náboženské víry a přesvědčení	254	242
kulturu	1 459	210
etnický nebo národnostní původ, národní totožnost	330	152
sociální původ	1 018	146
věk nebo pohlaví	794	315

Český rozhlas 2 - Praha

pořady se zřetelem na:	počet pořadů	hodin v r.2009
svobodu náboženské víry a přesvědčení	166	127
kulturu	5 234	2 262
etnický nebo národnostní původ, národní totožnost	142	61
sociální původ	585	57
věk nebo pohlaví	990	517

Český rozhlas 3 - Vltava

pořady se zřetelem na:	počet pořadů	hodin v r.2009
svobodu náboženské víry a přesvědčení	645	272
kulturu	10 850	6 970
etnický nebo národnostní původ, národní totožnost	850	167
sociální původ		
věk nebo pohlaví	600	550

Nabídka pořadů podle §2 odst. 2 písm. c) a d) zákona o Českém rozhlasu

Český rozhlas 6

pořady se zřetelem na:	počet pořadů	hodin v r.2000
svobodu náboženské víry a přesvědčení	282	114
kulturu	198	109
etnický nebo národnostní původ, národní totožnost	104	34
sociální původ	99	49
věk nebo pohlaví	52	27

Český rozhlas 7 - Radio Praha

pořady se zřetelem na:	počet pořadů	hodin v r.2000
svobodu náboženské víry a přesvědčení	312	13
kulturu	2 496	156
etnický nebo národnostní původ, národní totožnost	364	26
sociální původ	624	26
věk nebo pohlaví	624	26

Český rozhlas Rádio Česko

pořady se zřetelem na:	počet pořadů	hodin v r.2000
svobodu náboženské víry a přesvědčení	89	35
kulturu	852	132
etnický nebo národnostní původ, národní totožnost	38	20
sociální původ	12	12
věk nebo pohlaví	52	13

Český rozhlas Leonardo

pořady se zřetelem na:	počet pořadů	hodin v r.2000
svobodu náboženské víry a přesvědčení	86	126
kulturu	237	269
etnický nebo národnostní původ, národní totožnost	507	627
sociální původ	40	35
věk nebo pohlaví	121	356

Český rozhlas Radio Wave

pořady se zřetelem na:	počet pořadů	hodin v r.2000
svobodu náboženské víry a přesvědčení	114	43
kulturu	4 745	3 325
etnický nebo národnostní původ, národní totožnost	244	116
sociální původ	32	27
věk nebo pohlaví	1 252	315

Nabídka pořadů podle §2 odst. 2 písm. c) a d) zákona o Českém rozhlasu

Český rozhlas Brno

pořady se zřetelem na:	počet pořadů	hodin v r.2009
svobodu náboženské víry a přesvědčení	40	28
kulturu	700	570
etnický nebo národnostní původ, národní totožnost	435	226
sociální původ	720	745
věk nebo pohlaví	400	320

Český rozhlas České Budějovice

pořady se zřetelem na:	počet pořadů	hodin v r.2009
svobodu náboženské víry a přesvědčení	53	22
kulturu	364	127
etnický nebo národnostní původ, národní totožnost	265	78
sociální původ	260	130
věk nebo pohlaví	106	44

Český rozhlas Hradec Králové

pořady se zřetelem na:	počet pořadů	hodin v r.2009
svobodu náboženské víry a přesvědčení	115	17
kulturu	531	199
etnický nebo národnostní původ, národní totožnost	272	82
sociální původ	908	400
věk nebo pohlaví	309	186

Český rozhlas Olomouc

pořady se zřetelem na:	počet pořadů	hodin v r.2009
svobodu náboženské víry a přesvědčení	54	27
kulturu	904	395
etnický nebo národnostní původ, národní totožnost	1 274	566
sociální původ	544	233
věk nebo pohlaví	312	234

Český rozhlas Ostrava

pořady se zřetelem na:	počet pořadů	hodin v r.2009
svobodu náboženské víry a přesvědčení	73	18
kulturu	925	798
etnický nebo národnostní původ, národní totožnost	561	253
sociální původ	317	195
věk nebo pohlaví	451	378

Český rozhlas Pardubice

pořady se zřetelem na:	počet pořadů	hodin v r.2009
svobodu náboženské víry a přesvědčení	64	68
kulturu	430	67
etnický nebo národnostní původ, národní totožnost	150	52
sociální původ	120	80
věk nebo pohlaví	104	150

Nabídka pořadů podle §2 odst. 2 písm. c) a d) zákona o Českém rozhlasu

Český rozhlas Plzeň

pořady se zřetelem na:	počet pořadů	hodin v r.2009
svobodu náboženské víry a přesvědčení	110	105
kulturu	2 300	622
etnický nebo národnostní původ, národní totožnost	260	130
sociální původ	519	187
věk nebo pohlaví	205	10

Český rozhlas Regina

pořady se zřetelem na:	počet pořadů	hodin v r.2009
svobodu náboženské víry a přesvědčení	80	67
kulturu	1 349	1 031
etnický nebo národnostní původ, národní totožnost	514	105
sociální původ	832	412
věk nebo pohlaví	547	178

Český rozhlas Region, Středočeský kraj

pořady se zřetelem na:	počet pořadů	hodin v r.2009
svobodu náboženské víry a přesvědčení	56	55
kulturu	1 511	194
etnický nebo národnostní původ, národní totožnost	338	74
sociální původ	610	197
věk nebo pohlaví	176	106

Český rozhlas Region, Vysočina

pořady se zřetelem na:	počet pořadů	hodin v r.2009
svobodu náboženské víry a přesvědčení	73	7
kulturu	2 331	291
etnický nebo národnostní původ, národní totožnost	310	292
sociální původ	310	292
věk nebo pohlaví	619	250

Český rozhlas Sever

pořady se zřetelem na:	počet pořadů	hodin v r.2009
svobodu náboženské víry a přesvědčení	65	51
kulturu	2 396	798
etnický nebo národnostní původ, národní totožnost	312	174
sociální původ	272	148
věk nebo pohlaví	785	536

Příloha č.2

Pořady pro menšiny na frekvencích regionálního vysílání Českého rozhlasu

studio Českého rozhlasu	vysílání pro národnostní menšiny (týdně)	náboženské vysílání
Brno	RVM servis (po-čt 20:30)· slovenské 2×15 min, romské 2×15 min	20min 1x za 4 týdny Toulky Moravou (so 16·10)
České Budějovice	RVM servis (po-čt 19:45): slovenské 2×15 min, romské 2×15 min, německé 1×30 min (so 21:30)	25min týdeník *Hosana* (čt 9:30, repr. pá 20:30)
Hradec Králové	RVM servis (po-čt 19 45)· slovenské 2×15 min, romské 2×15 min, polský magazín *Radio slucham 1×15 min* (pá 19·45)	5min týdeník *Slovo na neděli* (resp. *Sváteční slovo*) + 692 minut publicistických pořadů
Olomouc	RVM servis (po-čt 19:45): slovenské 2×15 min, romské 2×15 min	30 min týdeník *Křesťanské ozvěny* (ne 8:30)
Ostrava	RVM servis (po-čt 19 45): slovenské 2×15 min, romské 2×15 min, polské 105 min (po-pá 19·00-19:15, ne 18:30-19:00)	15min týdeník *Slovo na cestu* (so 11:45) + měsíčník křesťanského vysílání v polském jazyce
Plzeň	RVM servis + přebírání z ČRo 1 (po-pá 19:30-20:00): slovenské 2×15 + 30 min, romské 2×15 + 25 min, německé 2×15 min	2 hodiny týdně + zvláštní pořady k významným církevním svátkům
Regina	RVM servis (po-čt 19:45). slovenské 2×15 min, romské 2×15 min, anglické Radio Prague Calling 4×20 min (po-čt 19:07)	56min týdeník *Svět víry* (ne 6:04) 30min. čtrnáctideník židovské obce *Šalom* (ne 19:30)
Region, Středočeský kraj Region, Vysočina Pardubice	RVM servis (po-čt 18:45, resp. 19:45): slovenské 2×15 min, romské 2×15 min	56min týdeník *Svět víry* (ne 6:04)
Sever	RVM servis (po-st, pá 19.45). slovenské 2×15 min, romské 2×15 min, česko-německý týdeník *Sousedé* (čt 19.45-20:00)	příspěvky a pořady k významným církevním svátkům + v pořadech *Severočeský atlas, Host na severu, Přijeli jsme k vám, Kulinárium*

RVM servis	servis Redakce vysílání pro menšiny
slovenské vysílání	pondělí, středa 19.45-20:00
romské vysílání	úterý, čtvrtek 19·45-20:00
německé vysílání	ČRo Plzeň středa, čtvrtek 19:30-19.45 ČRo České Budějovice. sobota 21:30-22·00

Příloha č.3

Počet posluchačů stanic Českého rozhlasu podle kritérií pohlaví a tříd socioekonomické klasifikace

Rádia včera	Muž		Žena		A - nejvyšší		B		C1		C2		D		E1		E2		E3 - nejnižší		Celkem	
	tis.	ř.%	tis.	ř.%	tis.	ř.%	tis.	ř.%	tis.	ř.%	tis.	ř.%	tis.	ř.%	tis.	ř.%	tis.	ř.%	tis.	ř.%	tis.	ř.%
ČRo 1 Radiožurnál	486	61,2	308	38,8	189	23,8	97	12,2	135	17	150	18,9	125	15,7	68	8,6	20	2,5	11	1,3	794	100
ČRo 2 Praha	147	42,9	196	57,1	50	14,7	33	9,6	59	17,2	70	20,3	70	20,3	40	11,5	15	4,4	7	2	343	100
ČRo 3 Vltava	40	54,5	33	45,5	16	22,3	9	12,8	10	14,2	13	17,9	12	16,2	6	8	5	7	1	1,6	74	100
ČRo 6	20	56,7	15	43,3	9	25,8	1	4,1	3	9,9	8	24	8	22,9	3	8,9	2	4,3	0	0	35	100
Celostátní stanice ČRo celkem	691	55,7	552	44,3	264	20,9	138	11,1	197	17,1	221	19,2	201	17,5	109	9,4	38	3,2	19	1,6	1150	100
ČRo Brno	69	38,4	111	61,6	8	4,2	14	7,8	24	13,4	31	17,3	55	30,5	37	20,7	6	3,2	5	2,8	180	100
ČRo České Budějovice	47	51,1	45	48,9	4	4,5	4	3,9	16	16,9	25	27,4	22	23,5	10	10,8	8	9	4	4,1	92	100
ČRo Hradec Králové	18	42,8	24	57,2	4	10,8	4	9,2	12	27,9	8	19,2	7	16,4	5	12,6	2	4	0	0	41	100
ČRo Olomouc	25	41	36	59	5	7,8	4	6	9	14,6	15	25	15	23,7	10	15,9	2	3,7	2	3,3	62	100
ČRo Ostrava	25	42,1	35	57,9	4	6,5	4	7,5	4	7,2	14	23,9	13	21,9	14	24,1	4	7,3	1	1,6	60	100
ČRo Pardubice	5	41,9	7	58,1	1	4,6	2	15,2	1	8,1	5	36,6	3	20,4	1	9,1	1	6,1	0	0	12	100
ČRo Plzeň	40	41	58	59	4	4,1	10	9,9	19	18,8	23	23,2	18	18	20	20,7	3	3,2	2	2	99	100
ČRo Regina	10	41,3	13	58,7	3	14	1	5,7	2	9,2	9	37,4	6	24,1	2	9,6	0	0	0	0	23	100
ČRo Region (Jihlava)	11	48,4	11	51,6	2	6,9	2	9,7	1	5,1	4	16,6	6	27,3	4	19,1	2	11,2	1	4,1	22	100
ČRo Region (Střední Čechy)	15	56,4	11	43,6	2	8,6	2	7,4	5	17,3	5	18,3	9	33,8	3	12,7	0	0,7	0	1,3	26	100
ČRo Sever	19	53,7	17	46,3	2	4,8	1	3,4	6	15,4	12	31,9	10	28,7	4	10,8	2	5	0	0	36	100
Regionální stanice ČRo celkem	290	44,4	383	55,6	46	7	37	5,7	102	15,6	135	20,7	188	28,9	79	12,2	39	6	25	3,9	653	100
ČRo D-dur *																					1	100
ČRo Leonardo*																					4	100
ČRo Rádio Česko*																					6	100
ČRo 4 - Rádio Wave*																					7	100
Český rozhlas celkem	959	51,6	805	48,4	269	16,2	163	9,8	275	16,5	337	20,3	332	19,9	196	11,8	69	3,5	31	1,9	1664	100

Zdroj dat RADIOPROJEKT 2009 2.-3.kvartál (1.4.2009 – 30.9.2009)
*Podrobnější údaje neuvádíme vzhledem k malým četnostem.

Poznámka: Souhrné řádky(Celoplošné stanice ČRo celkem, regionální stanice ČRo celkem a Český rozhlas celkem) nejsou prostými součty příslušných sloupců. Rozdíl vzniká tím, že část respondentů poslouchá více než jednu stanici dané kategorie. Objevují se v publiku každé z nich, ale v součtu jsou započítái pouze jednou

ČRo 1 - Radiožurnál, průměrný všední den, share jednotlivých tříd socioekonomické klasifikace
Data: Radio Projekt, 1.4. - 30.9.2009

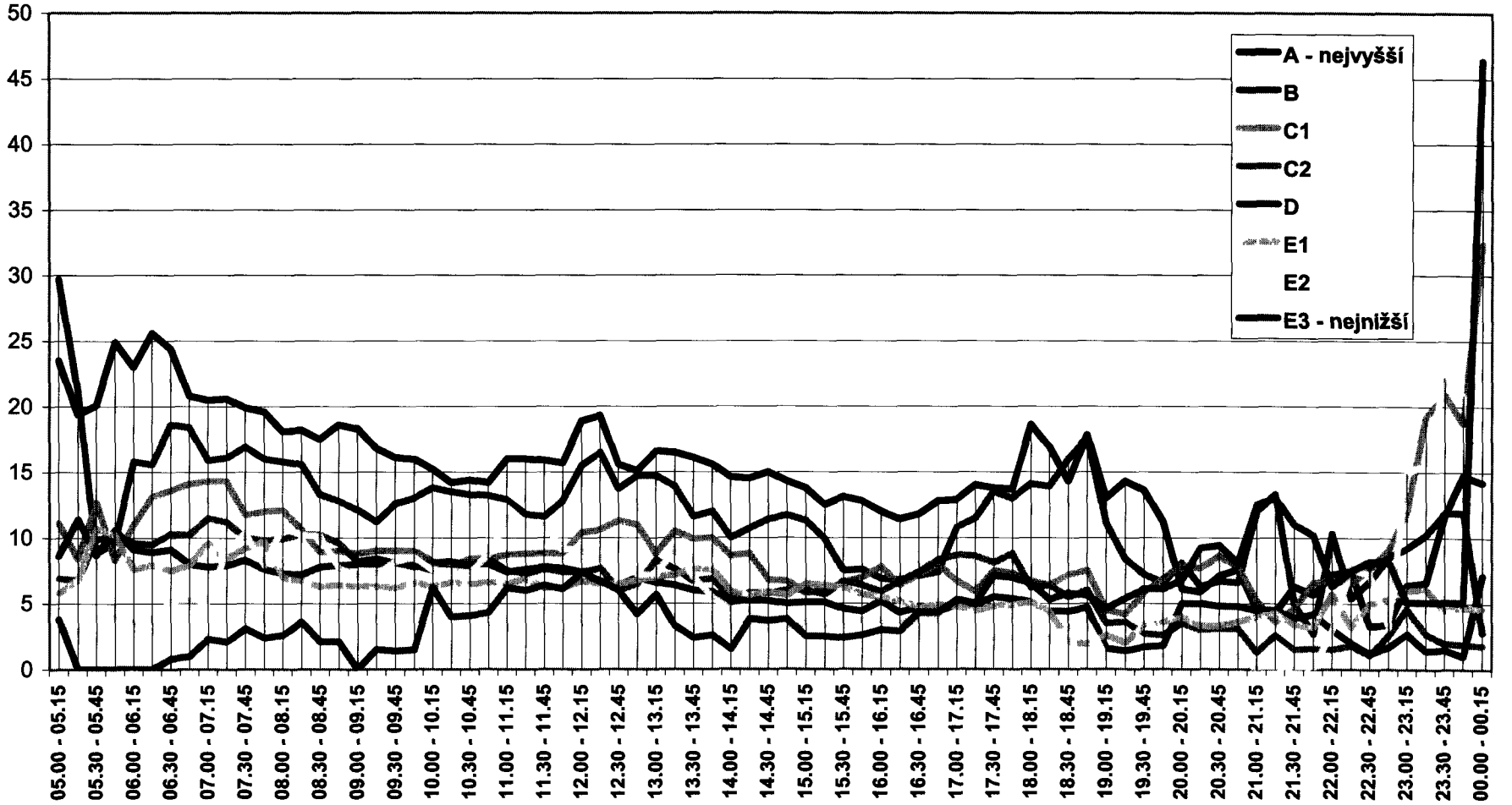

Průběh poslechu ČRo 1 - Radiožurnál, třídy socioekonomické klasifikace, posluchači v tisících - průměrný všední den
Data: Radio Projekt, 1.4. - 30.9.2009

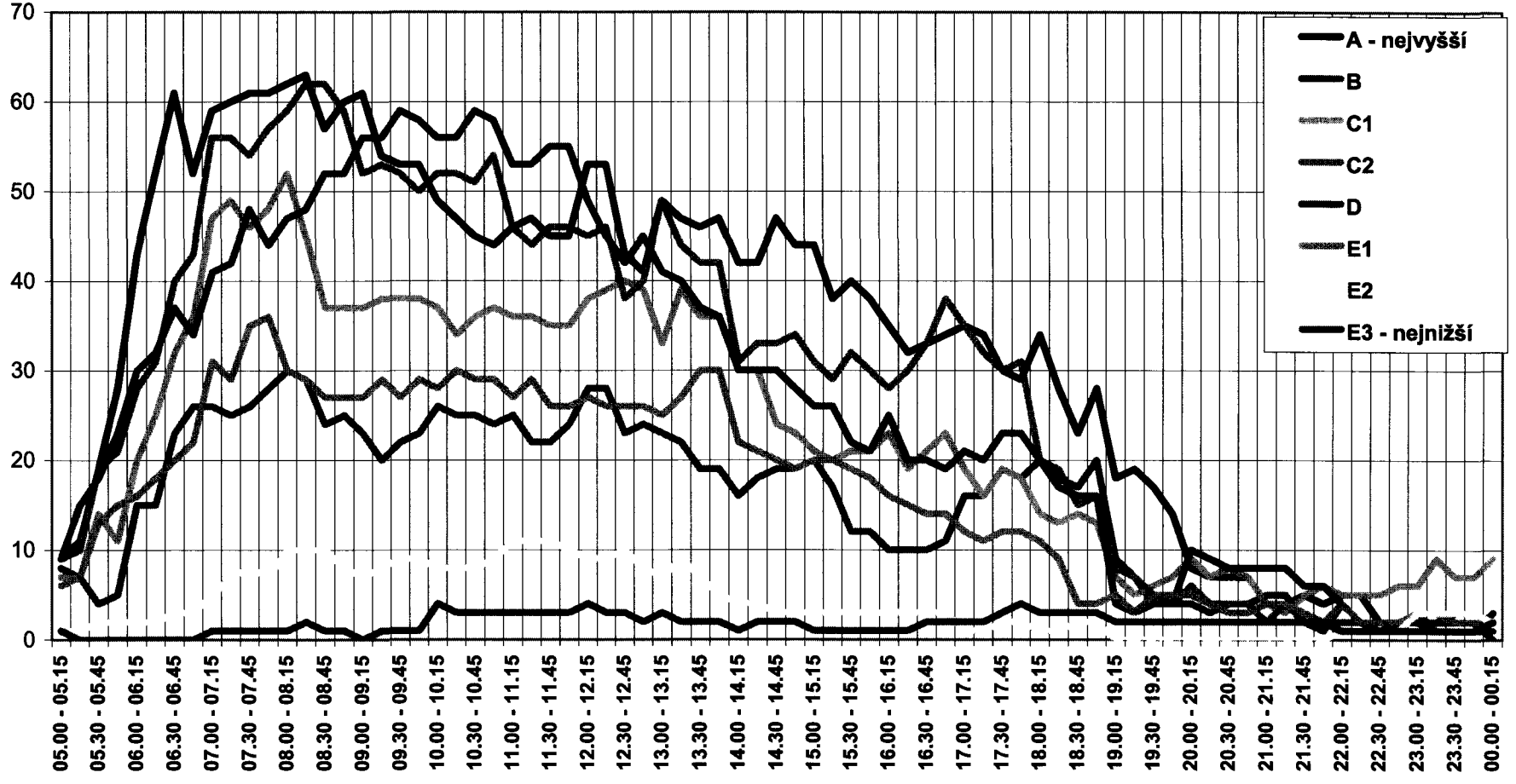

ČRo 1 - Radiožurnál, průměrný všední den, třídy socioekonomické klasifikace,sloupcová %
Data: Radio Projekt, 1.4. - 30.9.2009

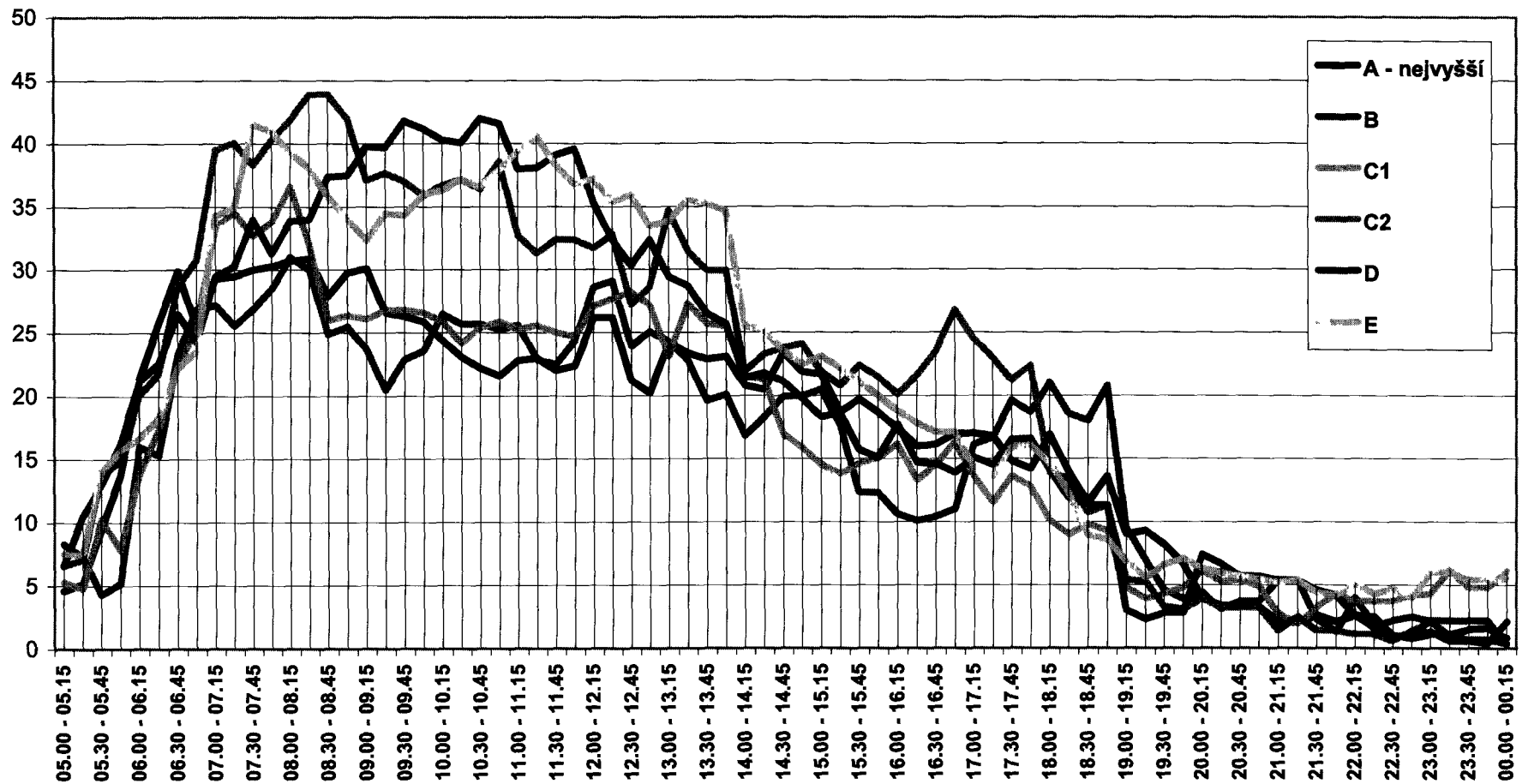

Programové profily stanic s použitím metodiky EBU (2009)

Příloha č.5

Celoplošné a digitální stanice EBU kategorie	ČRo 1 Radiožurnál		ČRo 2 Praha		ČRo 3 Vltava		ČRo 6		ČRo 7 Rádio Praha		ČRo Rádio Česko		ČRo Leonardo		ČRo D-dur		ČRo Radio Wave	
počet hodin v roce 2009	vysílání	výroba	vysílání	výroba	vysílání	výroba	vysílání	výroba	vysílání	výroba	vysílání	výroba	vysílání	výroba	vysílání	výroba	vysílání	výroba
Zprávy a informace (vč.publicistiky)	3 995	3 995	2 729	2 577	1 048	890	2 032	2 032	6 328	791	1 709	1 709	4 952	1 056			1 632	1 174
Sport	328	328	22	18	0	0	0	0	624	78	30	30	0	0			156	97
Zábava	38	38	412	226	16	16	0	0	24	3	0	0	0	0			138	85
Věda a vzdělávání	83	83	389	231	67	30	49	49	208	26	380	340	2 588	213			70	35
Náboženské pořady	190	190	85	85	260	132	114	114	208	26	28	28	0	0			41	21
Dramatizace, hry, feature, četba	0	0	631	258	1 006	407	38	38	96	12	1	7	130	0			0	0
Jiné slovesné pořady	0	0	0	0	463	300	0	0	0	26	0	0	0	0	440	77	162	55
Pop / Rock / Hip hop	1 665	1 665	0	0	50	50	0	0	0	0	0	0	209	39			4 348	3 558
Klasická / lehká klasická hudba	0	0	1	1	4 180	3 100	0	0	624	78	0	0	0	0	8 320	1 451	0	0
Střední proud	1 891	1 891	1 671	1 671	0	0	0	0	416	52	0	0	0	0			0	0
Jiná hudba (jazz, country, folk...)	382	382	1 899	1 412	1 576	1 050	19	19	208	52	0	0	853	91			2 135	1 735
Autoanonce	146	146	83	75	82	86	20	20	24	3	26	4	25	5			73	3
Reklama	33	33	9	1	12	12	0	0	0	0	16	0	3	0			5	1
Celkem hodin vysílání	**8 751**	**8 751**	**7 931**	**6 555**	**8 760**	**6 073**	**2 272**	**2 272**	**8 760**	**1 147**	**2 190**	**2 118**	**8 760**	**1 404**	**8 760**	**1 528**	**8 760**	**6 764**

Regionální stanice EBU kategorie	ČRo Brno		ČRo České Budějovice		ČRo Hradec Králové		ČRo Ostrava		ČRo Ostrava		ČRo Pardubice		ČRo Plzeň		ČRo Regina		ČRo Region. Středočeský kraj		ČRo Region. Vysočina		ČRo Sever	
počet hodin v roce 2009	vysílání	výroba	vysílání	výroba	vysílání	výroba	vysílání	výroba	vysílání	výroba	vysílání	výroba	vysílání	výroba	vysílání	výroba	vysílání	výroba	vysílání	výroba	vysílání	výroba
Zprávy a informace (vč.publicistiky)	2 391	2 095	1 197	1 210	2 118	1 958	2 377	2 309	2 075	1 871	1 970	1 970	1 650	945	3 149	2 930	1 346	1 166	1 410	1 095	2 490	2 290
Sport	70	26	30	30	16	16	52	52	39	37	325	325	216	216	40	29	63	62	85	50	91	91
Zábava	1 680	397	802	716	180	167	566	566	610	593	92	92	515	259	690	645	854	854	490	485	410	323
Věda a vzdělávání	200	180	466	445	27	23	566	566	112	106	25	0	450	105	52		128	76	231	192	131	140
Náboženské pořady	40	25	44	22	4	4	27	27	18	22	68	4	105	100	67	67	55	3	15	3	38	38
Dramatizace, hry, feature, četba	104	122	195	35	3	3	150	290	37	69	1	4	90	30			10		111	7	1	10
Jiné slovesné pořady	80	150	359	279	748	654	987	488	35	43	13	13	196	14	3						6	6
Pop / Rock / Hip hop	440	223	0	0	450	450	618	668	249	238	1 295	1 295	353	117	2 348	2 127	618	571	623	623	1 073	1 073
Klasická / lehká klasická hudba	82	211	43	43	0	0	54	256	97	173	2	2	298	298							4	4
Střední proud	2 858	2 300	2 034	1 834	1 693	1 693	473	473	1 521	1 634	1 650	1 650	2 278	2 278	1 502	1 460	2 020	1 967	1 652	1 652	2 630	2 630
Jiná hudba (jazz, country, folk...)	690	780	665	491	500	500	305	500	975	1 062	100	100	983	602	720	645	602	575	198	198	1 073	1 073
Autoanonce	100		36	36	79	1	5	5	29	29	100	95	52	5	167	167	72	68	102	102	38	38
Reklama	25		22	10	14	1	25	25	11	11	23	23	34	4	22	20	12	10	17	14	21	21
Celkem hodin vysílání	**8 760**	**6 509**	**5 893**	**5 151**	**5 832**	**5 470**	**6 205**	**6 225**	**5 808**	**5 888**	**5 664**	**5 573**	**7 220**	**4 973**	**8 760**	**8 090**	**5 780**	**5 352**	**4 934**	**4 421**	**8 006**	**7 737**

Počet posluchačů stanic Českého rozhlasu dle věkových skupin **Příloha č. 6**

Rozhlas včera:	12-19 let		20-29 let		30-39 let		40-49 let		50-59 let		60-69 let		70-79 let		Celkem	
	tis.	ř.%	tis.	ř.%	tis.	ř.%	tis.	ř.%	tis.	ř.%	tis.	ř.%	tis.	ř.%	tis.	ř.%
ČRo 1 - Radiožurnál	12	1,5	65	8,1	144	18,1	122	15,3	172	21,6	163	20,5	117	14,7	794	100
ČRo 2 - Praha	5	1,6	8	2,4	17	5	23	6,6	75	22	110	32	105	30,5	343	100
ČRo 3 - Vltava	1	1,8	7	9,2	9	12,6	7	9,8	17	22,8	18	24,3	14	19,5	74	100
ČRo 6	0	0	2	5	0	0	3	8,4	6	16,9	10	29,4	14	40,3	35	100
Celoplošné stanice ČRo celkem	21	1,8	79	6,7	165	14,3	149	12,8	249	21,5	276	24	218	18,9	1160	100
ČRo Brno	1	0,4	4	2,1	8	4,2	14	7,8	34	18,8	66	36,7	54	29,9	180	100
ČRo České Budějovice	2	1,6	0	0	5	5,9	5	5,3	18	20	28	30,9	34	36,3	92	100
ČRo Hradec Králové	0	0	2	6	1	2,6	5	11,9	11	25,9	11	27	11	26,5	41	100
ČRo Olomouc	0	0	2	4	3	4,2	4	6,2	15	24,4	25	40,6	13	20,6	62	100
ČRo Ostrava	1	2,2	0	0,7	3	5,2	2	4	9	14,3	24	39,8	20	33,7	60	100
ČRo Pardubice	0	0	2	13,2	2	19,4	1	4,5	2	17,4	4	35,6	1	9,8	12	100
ČRo Plzeň	0	0,5	1	0,8	2	2,2	7	7,1	23	23,8	36	36,4	29	29,2	99	100
ČRo Regina	0	0	2	8,5	0	0	5	20,3	6	26,5	5	20	6	24,8	23	100
ČRo Region (Jihlava)	0	0	2	8,2	2	8,8	5	21,1	6	28,9	5	24,4	2	8,5	22	100
ČRo Region (Střední Čechy)	0	0,9	2	9,1	3	12,6	4	14,1	7	28,3	8	28,7	2	6,3	26	100
ČRo Sever	0	1,4	1	1,9	1	2,2	4	11,5	14	39,8	12	34	3	9,2	36	100
Regionální stanice ČRo celkem	5	0,8	16	2,6	31	4,9	54	8,7	145	23,3	213	34	166	26,5	627	100
ČRo D-dur *															1	100
ČRo Leonardo*															4	100
ČRo Rádio Česko*															6	100
ČRo Radio Wave*															7	100
Český rozhlas celkem	26	1,6	95	5,7	195	11,7	192	11,5	360	21,6	445	26,8	350	21	1664	100

Zdroj dat: RADIO PROJEKT 2009 2. - 3. kvartál (1.4.2009 - 30.9.2009)

*podrobnější údaje o struktuře stanic neuvádíme vzhledem k malým četnostem

Poznámka:
Souhrnné řádky (Celoplošné stanice ČRo celkem, Regionální stanice ČRo celkem a Český rozhlas celkem) nejsou prostými součty příslušných sloupců. Rozdíl vzniká tím, že část respondentů poslouchá více než jednu stanici dané kategorie. Objevují se v publiku každé z nich, ale v součtu jsou započítáni pouze jednou.

Příloha č. 7

Poslechovost v analogovém vysílání, vývoj hodnot denního dosahu

Rádia včera	2. - 3.Q 2009		1. - 2.Q 2009		4.Q 2008 - 1.Q 2009		3.Q 2008 - 4.Q 2008	
	tis.	ř.%	tis.	ř.%	tis.	ř.%	tis.	ř.%
ČRo 1 - Radiožurnál	794	8,9	788	8,9	819	9,3	764	8,7
ČRo 2 - Praha	343	3,9	385	4,3	413	4,7	436	4,7
ČRo 3 - Vltava	74	0,8	82	0,9	82	0,9	92	1,0
ČRo 6	35	0,4	37	0,4	31	0,3	27	0,3
Celoplošné stanice ČRo celkem	1150	13,0	1162	13,1	1205	13,6	1204	13,6
ČRo Brno	180	2,0	192	2,2	211	2,4	190	2,0
ČRo České Budějovice	92	1,0	79	0,9	87	1,0	88	1,0
ČRo Hradec Králové	41	0,5	42	0,5	51	0,6	53	0,6
ČRo Olomouc	62	0,7	51	0,6	45	0,5	63	0,7
ČRo Ostrava	60	0,7	65	0,7	68	0,8	63	0,7
ČRo Pardubice	12	0,1	17	0,2	15	0,2	16	0,2
ČRo Plzeň	99	1,1	89	1	108	1,2	107	1,2
ČRo Regina	23	0,3	23	0,3	20	0,2	25	0,3
ČRo Region (Jihlava)	26	0,3	32	0,4	32	0,4	17	0,2
ČRo Region (Střední Čechy)	22	0,2	20	0,2	27	0,3	26	0,3
ČRo Sever	36	0,4	34	0,4	40	0,4	42	0,5
Regionální stanice ČRo celkem	627	7,1	621	7,0	681	7,7	669	7,6
Český rozhlas celkem	1664	18,7	1685	19,0	1788	20,0	1755	19,9

Zdroj dat: RADIOPROJEKT,realizace pro SKMO: MEDIAN a STEM/MARK

Poslechovost v analogovém vysílání, vývoj hodnot týdenního dosahu Příloha č. 7

Rádia v posledních 7dnech	2. - 3.Q 2009		1. - 2.Q 2009		4.Q 2008 - 1.Q 2009		3.Q 2008 - 4.Q 2008	
	tis.	ř.%	tis.	ř.%	tis.	ř.%	tis.	ř.%
ČRo 1 - Radiožurnál	1389	15,6	1363	15,3	1404	15,9	1352	15,3
ČRo 2 - Praha	587	6,6	636	7,2	674	7,6	698	7,9
ČRo 3 - Vltava	190	2,1	185	2,1	205	2,3	204	2,3
ČRo 6	55	0,6	60	0,7	58	0,7	60	0,7
Celoplošné stanice ČRo celkem	1891	21,3	1888	21,3	1957	22,1	1938	22,0
ČRo Brno	296	3,3	311	3,5	312	3,5	296	3,4
ČRo České Budějovice	145	1,6	126	1,4	138	1,6	136	1,5
ČRo Hradec Králové	92	1,0	86	1,0	89	1,0	95	1,1
ČRo Olomouc	117	1,3	108	1,2	97	1,1	113	1,3
ČRo Ostrava	99	1,1	108	1,2	115	1,3	102	1,2
ČRo Pardubice	32	0,4	39	0,4	44	0,5	47	0,5
ČRo Plzeň	170	1,9	159	1,8	174	2,0	172	2,0
ČRo Regina	53	0,6	48	0,5	53	0,6	53	0,6
ČRo Region (Jihlava)	40	0,5	55	0,6	55	0,6	32	0,4
ČRo Region (Střední Čechy)	35	0,4	34	0,4	40	0,5	39	0,4
ČRo Sever	93	1,0	84	0,9	84	1,0	85	1,0
Regionální stanice ČRo celkem	1076	12,1	1072	12,1	1121	12,7	1095	12,4
Český rozhlas celkem	2646	29,8	2637	29,7	2720	30,7	2691	30,5

Zdroj dat :RADIOPROJEKT, realizace pro SKMO: MEDIAN a STEM/MARK

Příloha č.8

Hudební formát regionálních studií Českého rozhlasu

studio Českého rozhlasu	aktivních skladeb v Selectoru	celkem v Selectoru	poměr domácích k zahraničním	hudba z regionální produkce	poměr hudby ke slovu
Brno	1 000	5 850	95 : 5	20%	50 : 50
České Budějovice	2 800	5 100	80 : 20	15%	70 : 30
Hradec Králové	2 300	7 370	60 : 40	8%	60 : 40
Olomouc	1 600	4 950	60 : 40	10%	60 : 40
Ostrava	1 800	4 900	80 : 20	20%	60 : 40
Pardubice	1 990	10 740	60 : 40	3%	60 : 40
Plzeň	3 850	5 970	65 : 35	5%	60 : 40
Regina	1 540	8 650	30 : 70		60 : 40
Region, Středočeský kraj	1 670	9 470	65 : 35		65 : 35
Region, Vysočina	1 200	8 800	60 : 40	2%	65 : 35
Sever	1 590	5 600	70 : 30	2%	55 : 45

údaje se vztahují k vysílání v čase 5:00-18:00

Přehled vysílačů Českého rozhlasu - VKV

vysílač	lokalita	ČRo 1		ČRo 2		ČRo 3		regionální studia ČRo		
		MHz	kW	MHz	kW	MHz	kW	MHz	kW	
Praha	Mahlerovy sady	94,6	5,00			105,0	5,00	92,6	5,00	ČRo **Regina**
Praha	Petřín			91,2	2,80					
Praha	Cukrák			100,7	50,00					
Mladá Boleslav	Doubek							100,3	0,50	ČRo **Region, Středočesky** kraj
Kutná Hora	Vysoká			102,2	1,00			100,5	3,16	
Rakovník	Louštín							100,4	1,00	
Kladno	město							100,5	0,20	
Beroun	Záhrabská							88,4	0,20	
Příbram	Drahlín					107,0	1,00	100,0	1,00	
Příbram	Kozičín	102,2	0,40							
Benešov	Kochánov							99,0	1,00	
Mělník	město							87,6	0,20	
Votice	Mezivrata	93,1	95,00	103,2	95,00					
České Budějovice	Kleť	91,1	78,00					106,4	78,00	ČRo **České Budějovice**
České Budějovice	Kluk					96,1	40,00			
České Budějovice	Včelná			103,7	1,00					
Slavonice				103,3	1,00			88,2	1,00	
Kaplice	Poluška					105,9	0,20			
Nové Hrady	Dobrá Voda			102,2	1,00					
Písek	Jarník	97,0	1,00	98,9	1,00	105,2	1,00			
Plzeň	Košutka							91,0	1,00	ČRo **Plzeň** *(Plzeňsky kraj)*
Plzeň	Radeč	99,2	10,00			93,3	10,00	106,7	10,00	
Plzeň	Krašov	89,1	80,99	101,7	80,99	95,6	80,99			
Klatovy	Barák	99,8	10,00					102,4	10,00	
Klatovy	Doubrava			90,3	10,00	88,6	10,00			
Domažlice	Vraní vrch	98,0	10,00					105,3	10,00	
Tachov	letiště							106,3	0,40	
Železná Ruda	Pancíř							95,8	0,20	
Sušice	Svatobor	90,6	1,00							
Kašperské Hory	Javorník					107,2	1,00			
Karlovy Vary	Tři kříže	102,6	0,10					91,0	1,00	*(Karlovarsky kraj)*
Karlovy Vary	sídliště					105,7	0,20			
Jáchymov	Klínovec							103,4	1,00	
Sokolov	Na ovčárně	94,3	0,40					98,2	0,40	
Cheb	Zelená hora					106,2	0,70			
Mariánské Lázně	Dyleň	97,6	1,00					100,8	1,00	
Aš	Háj							96,7	0,20	
Ústí nad Labem	Buková hora	90,9	100,00			104,5	100,00	88,8	100,00	ČRo **Sever** *(Ústecky kraj)*
Ústí nad Labem	Stříbrníky			98,6	1,00					
Varnsdorf	Jedlová					88,4	0,20	98,5	0,20	
Chomutov	Jedlová hora	98,9	9,33	94,2	9,33	96,3	9,33	103,1	9,33	
Liberec	Vratislavice							91,3	0,50	*(Liberecky kraj)*
Liberec	Proseč							102,3	1,00	
Liberec	Ještěd	95,9	20,00	89,9	20,00	103,9	20,00			
Frýdlant								97,4	0,20	
Harrachov								107,9	0,10	
Hradec Králové	komín ČKD							95,3	1,00	ČRo **Hradec Králové**
Trutnov	Černá hora	88,5	10,00			101,9	10,00	90,5	20,00	
Rychnov n Kněžnou	GSM							96,5	1,00	
Jičín	Tábor			106,9	1,00					
Pardubice	TKB							101,0	1,00	ČRo **Pardubice**
Pardubice	Krásné	89,7	100,00	100,1	100,00	102,7	100,00	104,7	9,90	
Svitavy	Kamenná horka							102,4	1,00	
Ústí nad Orlicí	Andrlův Chlum							98,6	1,00	
Olomouc	Radíkov							92,8	0,80	ČRo **Olomouc**
Olomouc	Pohořany			107,2	1,00					
Jeseník	Praděd	91,3	20,00			98,2	20,00	106,8	20,00	
Šumperk	město			98,7	0,20					
Rýmařov	Janušovský lom			90,8	0,10					
Lipník nad Bečvou	Helfštýn							88,7	0,10	
Slavíč				107,9	0,30					
Hulín	Holý kopec							101,6	1,00	
Ostrava	Hošťálkovice	101,4	43,00			104,8	43,00	107,3	2,80	ČRo **Ostrava**
Ostrava	ČSAD			101,9	0,50					
Opava	Chlebičov			101,7	1,00			102,6	0,50	
Třinec	Javorový	92,1	1,00					105,3	1,00	
Třinec	město			107,8	0,20					
Valašské Meziříčí	Radhošť	92,5	7,20			96,8	7,20	99,0	10,00	
Valašské Meziříčí	Strážka			89,9	1,00					
Jeseník-město				88,7	0,20					
Vrbno p Pradědem	Anenský vrch			103,6	1,00			95,5	1,00	
Brno	Hády			92,6	5,75	90,4	5,75	93,1	2,00	ČRo **Brno** *(Jihomoravsky kraj)*
Brno	Kojál	95,1	83,00			102,0	83,00	106,5	67,00	
Hodonín	Babí lom	106,2	9,10	107,8	2,80	100,4	9,10	93,6	9,10	
Břeclav				96,3	0,20					
Znojmo	Za humny	101,2	1,00	89,6	3,20	99,2	3,00	97,3	3,00	
Uherské Hradiště	Jalubí							99,1	0,20	
Zlín	Tlustá hora	99,5	5,50			94,8	5,50	97,5	5,50	*(Zlínsky kraj)*
Zlín	Mladcová			107,7	5,00					
Uherský Brod	Černá hora	93,0	1,00					107,3	1,00	
Vsetín	Bečevná	92,1	0,08	102,9	0,10	98,3	0,08	89,5	0,08	
Jihlava	Strážník			107,1	10,00			87,9	10,00	ČRo **Region, Vysočina**
Jihlava	Javořice	90,7	20,00			95,4	20,00			
Třebíč	jih							90,1	0,20	

Přehled vysílačů BBC v České republice - VKV

vysílač	lokalita	BBC / ČRo Rádio Česko	
		MHz	kW
Praha	Strahov	**101,1**	3,00
České Budějovice	Včelná	**89,8**	1,00
Plzeň	Košutka	**98,6**	1,00
Karlovy Vary	sídliště	**94,7**	0,20
Ústí nad Labem	Klíše	**105,8**	0,80
Liberec	Proseč	**99,2**	1,00
Pardubice	Opatovice	**99,1**	2,5
Olomouc	Pohořany	**105,6**	0,50
Ostrava	Slezská Ostrava	**106,3**	1,00
Zlín	Mladcová	**93,9**	0,50
Brno	Hády	**101,3**	0,16
Jihlava	Strážník	**96,7**	3,30

Na základě uzavřeného smluvního vztahu mezi Českým rozhlasem a BBC je na síti FM vysílačů BBC v České republice každý den v časech 8:00-11:00 a 13:00-16:00 šířen program ČRo Rádio Česko. Za provoz vysílačů odpovídá BBC.

Přehled vysílačů Českého rozhlasu - DV a SV

vysílač	lokalita	ČRo 1		ČRo 2 + 6	
		kHz	kW	kHz	kW
Praha	Liblice			639	2x750
České Budějovice	Husova kolonie			954	30
Karlovy Vary	Stará Role			954	20
Moravské Budějovice	Domamil			1332	2x25
Brno	Dobrochov			954	200
Ostrava	Svinov			639	30
Uherské Hradiště	Topolná	270	650		

Vysílání DVB-T - síť 1, multiplex veřejné služby

vysílač	lokalita	kanál	výkon ERP [kW]
Praha	Mahlerovy sady	53	32
Praha	Cukrák	53	100
Votice	Mezivraty	53	32
České Budějovice	Kleť	49	100
Sušice	Svatobor	49	100
Vimperk	Mařský vrch	49	20
Plzeň	Krašov	34	100
Domažlice	Vraní vrch	34	10
Cheb	Zelená hora	36	20
Jáchymov	Klínovec	36	50
Ústí n.L.	Buková hora	33	100
Chomutov	Jedlová hora	33	32
Liberec	Ještěd	43	50
Trutnov	Černá hora	40	100
Jihlava	Javořice	33	100
Ostrava	Hošťálkovice	54	100
Ostrava-Slezská O.	Hladnov	54	10
Brno	Kojál	29	100
Brno	Hády	29	10
Brno	Barvičova	29	10
Mikulov	Děvín	29	25

Šířené programy

program	bitový tok [Mb/s]	poznámka
ČRo 1 - Radiožurnál	0,16	
ČRo 2 - Praha	0,19	
ČRo 3 - Vltava	0,19	
ČRo Radio Wave	0,19	
ČRo D-dur	0,26	
ČRo Leonardo	0,16	
ČRo Rádio Česko	mono 0,10	7:00-11:00 a po-pá 13:00-16:00 *
ČRo 6	mono 0,10	18:00-24:00 *

* v ostatních časech program ČRo 1

Vysílání DVB-S - satelit Astra 3A

satelitní pozice	23,5 st. Východně
kmitočet	12,525 GHz
polarizace	vertikální
FEC	3/4
symbolová rychlost	27,5 MS/s
šířené programy	ČRo 1 – Radiožurnál
	ČRo 2 – Praha
	ČRo 3 – Vltava
	ČRo Region, Středočeský kraj
	ČRo Radio Wave
	ČRo Rádio Česko
	ČRo Leonardo
	ČRo D-dur
	ČRo 2 + ČRo 6 / ČRo 7 (sdílený kanál)
	BBC – distribuční kanál pro FM vysílače BBC v ČR

číslo	název partnerského projektu / instituce	stanice / útvar
1	Národní divadlo	Odbor marketingu a PR
2	Česká filharmonie	Odbor marketingu a PR
3	Pražské jaro, o.p.s.	Odbor marketingu a PR
4	Národní knihovna ČR	Odbor marketingu a PR
5	Národní muzeum	Odbor marketingu a PR
6	České vysoké učení technické – ČVUT	Odbor marketingu a PR
7	Český paralympijský výbor	Odbor marketingu a PR
8	BVV Brno Regiontour	Odbor marketingu a PR
9	Uměleckoprůmyslové museum v Praze	Odbor marketingu a PR
10	Univerzita Karlova	Odbor marketingu a PR
11	Česká hlava	Odbor marketingu a PR
12	Emil	Odbor marketingu a PR
13	Strážnice	Odbor marketingu a PR
14	NTM	Odbor marketingu a PR
15	Zlatá Praha	Odbor marketingu a PR
16	Smetanova Litomyšl	Odbor marketingu a PR
17	Ministerstvo vnitra ČR	Odbor marketingu a PR
18	Znojemský hrozen	Odbor marketingu a PR
19	město Poděbrady	Odbor marketingu a PR
20	EXPO 2010 Šanghaj	Odbor marketingu a PR
21	Centrum paraple	Odbor marketingu a PR
22	Linka bezpečí	Odbor marketingu a PR
23	Charta 77 – Konto bariéry	Odbor marketingu a PR
24	Liberecká svědectví	Odbor marketingu a PR
25	Svět knihy 2008	Odbor marketingu a PR
26	Protektor	Odbor marketingu a PR
27	Divadlo na Vinohradech	Odbor marketingu a PR
28	Symfonický orchestr hlavního města Prahy – FOK	Odbor marketingu a PR
29	Československý ústav zahraniční	Odbor marketingu a PR
30	Židovské museum	Odbor marketingu a PR
31	Eurorebus	Odbor marketingu a PR
32	Divadlo Palace Theatre	Odbor marketingu a PR
33	Zlínfest 2009	Odbor marketingu a PR
34	Divadlo Minor	Odbor marketingu a PR
35	Státní opera Praha	Odbor marketingu a PR
36	Mezinárodní pěvecké centrum Antonína Dvořáka	Odbor marketingu a PR
37	Český atletický svaz	ČRo 1 - Radiožurnál
38	PIM - Prague international marathon	ČRo 1 - Radiožurnál
39	Rallye Dakar	ČRo 1 - Radiožurnál
40	SP v letech na lyžích – Harrachov	ČRo 1 - Radiožurnál
41	Fed cup Brno	ČRo 1 - Radiožurnál
42	Davis cup Ostrava	ČRo 1 - Radiožurnál
43	Světový atletický mítink	ČRo 1 - Radiožurnál
44	ME Biatlon – Nové Město	ČRo 1 - Radiožurnál
45	MČR ve sjezdovém lyžování	ČRo 1 - Radiožurnál
46	Czech open – tenisový turnaj	ČRo 1 - Radiožurnál
47	Autosalón Brno	ČRo 1 - Radiožurnál
48	Mezinárodní tenisové mistrovství mužů i žen	ČRo 1 - Radiožurnál
49	Světový pohár ve vodním slalomu	ČRo 1 - Radiožurnál
50	Zlatá tretra	ČRo 1 - Radiožurnál
51	MFF Karlovy Vary	ČRo 1 - Radiožurnál
52	MS superbike	ČRo 1 - Radiožurnál
53	Dostihové závodiště Pardubice	ČRo 1 - Radiožurnál
54	Atlet roku	ČRo 1 - Radiožurnál
55	Český rock do Evropy	ČRo 1 - Radiožurnál
56	Anketa Král bílé stopy	ČRo 1 - Radiožurnál

číslo	název partnerského projektu / instituce	stanice / úterý
57	Primátorky	ČRo 1 - Radiožurnál
58	Rock for people	ČRo 1 - Radiožurnál
59	Tenisový turnaj ECM Prague Open 2009	ČRo 1 - Radiožurnál
60	Letní shakespearovské slavnosti	ČRo 1 - Radiožurnál
61	Slavnostní večer k 20. výročí pádu Železné opony	ČRo 1 - Radiožurnál
62	Film Ireny Pavláskové Zemský ráj to na pohled	ČRo 1 - Radiožurnál
63	Motokros Mezinárodní mistrovství ČR	ČRo 1 - Radiožurnál
64	Autoshow Praha	ČRo 1 - Radiožurnál
65	Advantage tenis	ČRo 1 - Radiožurnál
66	Turné Lucie Bílé	ČRo 1 - Radiožurnál
67	Česká lékařská společnost J.E.Purkyně - projekty pro veřejnost	ČRo 2 - Praha
68	Divadlo Semafor - oslavy 50.výročí	ČRo 2 - Praha
69	Zlatý oříšek	ČRo 2 - Praha
70	Vytrvalostní sport - jezdecké soutěže	ČRo 2 - Praha
71	Svaz květinářů a floristů - akce a výstavy, projekt Europacup	ČRo 2 - Praha
72	Benefiční koncert Pavla Šporcla	ČRo 2 - Praha
73	Obhajoba pastelky - výstavy, soutěže, dobročinné projekty	ČRo 2 - Praha
74	Zlatý Ámos	ČRo 2 - Praha
75	EuroArt Praha	ČRo 3 - Vltava
76	Koncert Bryna Terfla	ČRo 3 - Vltava
77	Festival Opera 2009	ČRo 3 - Vltava
78	Kulturní revue Labyrint	ČRo 3 - Vltava
79	Revue pro literaturu a kulturu SOUVISLOSTI	ČRo 3 - Vltava
80	Galerie Rudolfinum)	ČRo 3 - Vltava
81	Galerie hlavního města Prahy	ČRo 3 - Vltava
82	Hudební fórum Hradec Králové	ČRo 3 - Vltava
83	Moravská galerie v Brně	ČRo 3 - Vltava
84	Ceske Mistrovstvi CR ve freestyle skiingu v Rejdicích	ČRo Radio Wave
85	Urychlovač/ČVUT	ČRo Radio Wave
86	Mezi Ploty/Nedomysleno	ČRo Radio Wave
87	Oslavy Prahy	ČRo Radio Wave
88	Oriloaded - ČVUT	ČRo Radio Wave
89	Máte právo vědět	ČRo Rádio Česko
90	Bble 24	ČRo 6
91	Bible 21	ČRo 6
92	Týden manželství	ČRo 6
93	Zákazníci české justice	ČRo 6
94	Soutěž, Bologna s.r.o.	ČRo 7 - Radio Praha
95	EURANET	ČRo 7 - Radio Praha
96	WALD Press s. r. o - vydavatel časopisu Sanquiz	ČRo Leonardo
97	Městská knihovna v Praze	ČRo Leonardo
98	Post Bellum; 701 - Sdružení	ČRo Leonardo
99	Univerzita Palackého v Olomouci - festival Academia film Olomouc	ČRo Leonardo
100	Technická univerzita Liberec	ČRo Leonardo
101	CHEMagazín - organizátor výstavy laboratorní techniky LABOREXO 2009	ČRo Leonardo
102	Albertina Income Praha s. r. o - organizátor konference INFORUM 2009	ČRo Leonardo
103	DOX Prague	ČRo Leonardo
104	The Convention on the Conservation of Migratory Species of Wild Animals (UNEP - OSN)	ČRo Leonardo
105	Zoologická zahrada Dvůr Králové	ČRo Leonardo
106	Zoologická zahrada hl. města Prahy	ČRo Leonardo

číslo	název partnerského projektu / instituce	stanice / útvar
107	Fórum dárců - dárcovská sms	ČRo Leonardo
108	WildlifeDirect a Richard Leakey	ČRo Leonardo
109	Aukro.cz	ČRo Leonardo
110	Ape Assistance - belgická nezisková organizace	ČRo Leonardo
111	Knihovna Jiřího Mahena	ČRo Brno
112	Palace Cinemas	ČRo Brno
113	1. FC Brno	ČRo Brno
114	Janáčkova akademie múzických umění	ČRo Brno
115	Národní divadlo v Brně	ČRo Brno
116	Městské divadlo Zlín	ČRo Brno
117	Letní sezóna na otáčivém hledišti	ČRo České Budějovice
118	Egon Schiele Centrum	ČRo České Budějovice
119	Jihočeské divadlo	ČRo České Budějovice
120	Sportovní klub Policie ČR	ČRo České Budějovice
121	Baseball a softball club Hluboká nad Vltavou	ČRo České Budějovice
122	Jihočeská vesnice roku	ČRo České Budějovice
123	Zoo Hluboká nad Vltavou	ČRo České Budějovice
124	Fotoateliér Seidel - muzeum fotografie	ČRo České Budějovice
125	Fotbalový charitativní Turnaj Přepychy	ČRo Hradec Králové
126	Moravské divadlo Olomouc	ČRo Olomouc
127	Divadlo hudby	ČRo Olomouc
128	Divadlo TRAMTARIE	ČRo Olomouc
129	U-Klub Olomouc	ČRo Olomouc
130	Výstaviště flora Olomouc	ČRo Olomouc
131	Hanácký rok v Bystřici	ČRo Olomouc
132	Moravský vrabec	ČRo Olomouc
133	ECHO Blues Alive	ČRo Olomouc
134	Academia Film Olomouc 2009	ČRo Olomouc
135	Labyrinty herectví	ČRo Olomouc
136	Dvořákova Olomouc	ČRo Olomouc
137	Otevírání lázeňské sezony v Priessnitzových léčebných lázních	ČRo Olomouc
138	Mistrovství Evropy dechových hudeb	ČRo Olomouc
139	Zahrada 2009	ČRo Olomouc
140	Keltská noc	ČRo Olomouc
141	Mezinárodní varhanní festival Olomouc 2009	ČRo Olomouc
142	Ecce Homo Historic 2009	ČRo Olomouc
143	Podzimní festival duchovní hudby	ČRo Olomouc
144	Moderní žena	ČRo Olomouc
145	20. let demokracie v Olomouci	ČRo Olomouc
146	PAF 2009	ČRo Olomouc
147	Mezinárodní hudební festival Janáčkův Máj	ČRo Ostrava
148	Adrenalin Cup 2009	ČRo Ostrava
149	Janáčkovy Hukvaldy	ČRo Ostrava
150	OV kamera Oko	ČRo Ostrava
151	Vánoční jarmark v Havířově	ČRo Ostrava
152	Vánoční jarmark v Opavě	ČRo Ostrava
153	Souznění	ČRo Ostrava
154	Spolupráce s divadly MS kraje	ČRo Ostrava
155	Spolupráce s HC Oceláři Třinec	ČRo Ostrava
156	Pardubická komorní filharmonie - celoroční spolupráce na základě delarace	ČRo Pardubice
157	Východočeské divadlo Pardubice	ČRo Pardubice
158	Grand festival smíchu	ČRo Pardubice
159	Aviatická pouť Pardubice	ČRo Pardubice
160	Velká pardubická steeplechase	ČRo Pardubice

číslo	název partnerského projektu / instituce	stanice / útvar
161	Festival Smetanovské dny v Plzni	ČRo Plzeň
162	Filmový festival FINÁLE	ČRo Plzeň
163	Výstava EX Plzeň	ČRo Plzeň
164	Český pohár v cyklokrosu, Stříbro	ČRo Plzeň
165	Česká filharmonie	ČRo Regina
166	MČ Praha 17	ČRo Regina
167	Turnaj ve st. tenise	ČRo Regina
168	PIM - Prague international marathon	ČRo Regina
169	České divadlo Foibos	ČRo Regina
170	Mezi ploty	ČRo Regina
171	Ladronka	ČRo Regina
172	MoHiLa, s.r.o.	ČRo Regina
173	Memoriál Strýčka Jedličky	ČRo Regina
174	Čínský festival	ČRo Regina
175	Sádky Lahovice	ČRo Regina
176	Kmochův Kolín	ČRo Region, Středočeský kraj
177	Poděbradské slavnosti	ČRo Region, Středočeský kraj
178	21 let Našich novin Řevnice	ČRo Region, Středočeský kraj
179	Setkávání V. Hudečka, Moravské Budějovice	ČRo Region, Vysočina
180	Festival P. Dvorského, kraj Vysočina	ČRo Region, Vysočina
181	BernardFest, Humpolec	ČRo Region, Vysočina
182	Trampský širák, Štoky	ČRo Region, Vysočina
183	Krupka - tiskoviny Radnice	ČRo Sever
184	Frýdlant - Valdštejnské slavnosti	ČRo Sever
185	Sedmihorky - Mošna 2009	ČRo Sever
186	Liberec - Latinofestival 2009	ČRo Sever
187	VAKA	ČRo Sever
188	Český porcelán	ČRo Sever
189	HC Bílí Tygři	ČRo Sever
190	BK Děčín	ČRo Sever
191	BK Ústí nad Labem	ČRo Sever
192	HC Slovan Ústí nad Labem	ČRo Sever
193	ZOO Ústí nad Labem	ČRo Sever
194	Dream production	ČRo Sever
195	Liberec - Tipsportaréna	ČRo Sever
196	PPF Média UL	ČRo Sever
197	Diamant Expo	ČRo Sever
198	ACT Autobazar Litoměřice	ČRo Sever
199	Čeroko	ČRo Sever
200	Garlickom	ČRo Sever

Licenční smlouvy 2009

Příloha č. 12

V roce 2009 uzavřel Český rozhlas 52 licenčních smluv (3 smlouvy stornovány ze strany partnera)

LC/1/09	CET 21	historické záznamy do pořadu Víkend
LC/2/09	Universal Music	1 písnička H.Vondráčkové na komerční CD
LC/3/09	R.Vacula	nahrávky mladých českých autorů na nekomerční zvuk.nosiče
LC/4/09	Supraphon	Kalinka v provedení Alexandrovců na komerční CD
LC/5/09	Originální videojournal	ukázky z procesu s dr.Horákovou do dokumentárního filmu ČT
LC/6/09	Universal Music	3 písničky H.Vondráčkové na komerční CD
LC/7/09	E.Parma	vlastní skladba na nekomerční CD
LC/8/09	Památník národního písemnictví	ukázky ze slovesných zvukových záznamů na výstavu "Literatura bez hranic"
LC/9/09	O.Kepka	nahrávka "Binokl na očích" na nekomerční DVD "Království poezie"
LC/10/09	Space films	historické záznamy do dokumentárního filmu
LC/11/09	O.Černá	nahrávky Foersterových písní na propagační CD
LC/12/09	Multisonic	operní nahrávky a záznamy z PJ na komerční CD
LC/13/09	Universal Music	4 písničky K.Černocha na komerční CD
LC/14/09	Supraphon	nahrávky s J.Werichem na komerční CD
LC/15/09	Supraphon	2 písničky H.Hegerové na komerční CD
LC/16/09	Universal Music	1 písnička H.Vondráčkové na komerční D
LC/17/09	Cineart TV Prague	zpravodajství z 21.8.1968, z oslav srpna v r.2008 a hokejového zápasu ČSSR SSSR v r.1968 do celovečerního filmu "Zemský ráj to napohled"
LC/18/09	K2 s.r.o.	ukázka z pořadu L.Jaklové do dokumentárního filmu "Cesta k cestě"
LC/19/09	HIS	ukázky z děl českých skladatelů na webové stránky HISu
LC/20/09	Struny podzimu	záznam koncertu 19.11.2008 na nekomerční CD
LC/21/09	Supraphon	2 písničky K.Gotta na komerční CD
LC/22/09	Centrum EP	rozhovor s malířem Kupkou do dokument. filmu "František Kupka"
LC/23/09	Universal Music	6 nahrávek TOČRu s V.Hybšem na komerční CD
LC/24/09	Universal Music	4 dueta z 60.let na komerční CD
LC/25/09	Supraphon	nahrávka Traditional Jazz Studio na komerční CD
LC/26/09	Universal Music	záznam z koncertů "Královny popu" na komerční CD
LC/27/09	Alpha Plus	nahrávky skladeb J.Klusáka do dokumentárního filmu na přílohovém DVD
LC/28/09	Sunfilm Spiral Prod.	závěr nočních zpráv do dokumentárního filmu "Děti 50.let"
LC/29/09	ZUŠ Přelouč	nahrávky školního souboru na profilové CD
LC/30/09	Supraphon	skladba V.Nováka na komerční CD
LC/31/09	Supraphon	proslovy politiků min. režimu na CD album "Rudí baviči"
LC/32/09	FTV - P.Kvapil	zpravodajství z 21.9.1938 do dokumentárního filmu o historii ústeckoorlického kraje
LC/33/09	Universal Music	písnička V.Neckáře na komerční CD
LC/34/09	CZ News	záznamy z listopadu 1989 pro pořad ORF
LC/35/09	Institut B.Martinů	záznam z Festivalu B.Martinů na nekomerční CD
LC/36/09	Leafilm	ukázky z hudebních záznamů do propagačních klipů
LC/37/09	ND balet	Hitlerovy projevy do baletní inscenace
LC/38/09	A.Švamberk	zpráva o úmrtí režiséra P.Lébla do divadelního představení
LC/39/09	Universal Music	5 písniček z 60.let na komerční CD
LC/40/09	Muzeum Beroun	historické záznamy do regionální výstavy "Bylo-bylo"
LC/41/09	SONS	ukázka skladby M.Dvořáka do propagačního spotu
LC/42/09	AD Film	závěr skladby "Píseň o zemi" do dokumentu "Gustav Mahler"
LC/43/09	Supraphon	proslovy komunistických politiků na komerční CD
LC/44/09	Galerie Tranzitdisplay	pořad o Hanzelkovi a Zikmundovi do výstavy
LC/45/09	Plamienok	rozhlasová hra "Oskar a Růžová paní" na dárkové CD
LC/46/09	Rádio Impuls(Londa)	zpravodajství ze dnů 15.-28.11.1989 do rozhlasového pořadu
LC/47/09	AK Kříž	písničky J.Suchého na nekomerční CD
LC/48/09	Muzeum Ústí n.Labem	ukázky z projevu E.Beneše na přílohové DVD
LC/49/09	Bridge Records, USA	záznam z koncertu G.Ohlssona z PJ 1977
LC/50/09	Universal Music	písnička J.Vašíčka na komerční CD
LC/51/09	Symposion	výpověď Záviše Kalandry před soudem z r.1950 k veřejné presentaci
LC/52/09	Divadlo "Veselé skoky"	báseň "Havran" se Zdeňkem Štěpánkem do divadelní inscenace
LC/53/09	Hudobny fond, Bratislava	skladba E.Suchoně "Poeme macabre" na komerční CD

Zakázky v jednání:

Knihovna Václava Havla	zveřejnění všech ročníků Hovorů z Lán na webové stránky knihovny
Národní muzeum	slovesné pořady o Beatles k připravované výstavě

Přehled nekomerčních oznámení, sponzorských vzkazů a reklamních spotů vyrobených roce 2009

Výroba 119 oznámení (nekomerčních spotů):

SOČR 19.1.2009
SOČR sponzor 19.1.2009
Neslyšící
Cena Olgy Havlové
SOČR 9.2.2009
SOČR sponzor 9.2.2009
ČVUT senioři
ČVUT ples 2009
Pěvci
Svatý Václav
Winton Train
ND Brno Bohuslav Martinů
ČF Strauss
Javoříčko
SOČR 23.2.2009
SOČR sponzor 23.2.2009
SOČR 9.3.2009
SOČR sponzor 9.3.2009
SOČR 23.3.2009
SOČR sponzor 23.3.2009
Artěl
Svatý Václav 2.
MŠMT Evropa
Trebbia
Institut Martinů – Julietta
ND Evžen Oněgin
Červenobílé dny
Cystická fibróza
Česká hlava
ČF Haydn
SOČR 20.4.2009
SOČR sponzor 20.4.2009
SOČR 28.4.2009
SOČR sponzor 28.4.2009
Smetanova Litomyšl
Bioodpad
Institut Martinů - Polička
ČF Dvořák
Divoké husy
Klapky
Digitalizace
Svět knihy
Cirkus totality
ČVUT červen
Židovské muzeum – Rabi Löw
Židovské muzeum – Golem
FOS Zpěváček Slávik
Dny hudby
NK Unesco
ND Extrém
Digitalizace 2.
Oslavy Prahy
SOČR 8.6.2009
SOČR sponzor 8.6.2009
SOČR 15.6.2009
SOČR sponzor 15.6.2009
Smetanova Litomyšl 2.
Digitalizace 3.
Surya
NM Bohuslav Martinů
Česká hlava – fórum
Khamoro
NM Homo faber
Hopsa hejsa
Duhová bouře
ND Indiáni
Festival Zlín
Česká hlavička
ČF Brahms
United Islands
Bambiriáda
Hasiči
UPM Paměti
Smetanova Litomyšl (dětský den)
Smetanova Litomyšl (dětský den 2)
Rosteme s knihou
9 bran
NF Porozumění
NK Poklady
Dvořákova Praha
Naše dítě
ČF Dvořák 2.
SOČR 7.9.2009
SOČR sponzor 7.9.2009
Ředitel
Hudební mládež
Česká hlava září
ND Radúz a Mahulena
NM Planeta země
SOČR 12.10.2009
SOČR sponzor 12.10.2009
SOČR 24.10.2009
SOČR sponzor 24.10.2009
Česká hlavička galavečer
ČF Martinů
Outdoorové filmy
One world
Památník Vítkov
NM Indiáni
Česká hlava galavečer
SOČR 2.11.2009
SOČR sponzor 2.11.2009
NK Klášter Teplá
SOČR Verdi gala
Hračka Vaňkovka
Hračka výzva
Hračka předání
Hračka poděkování
ND Hry o Marii
ND Faust
ČF Čajkovskij
SOČR 14.12.2009
SOČR sponzor 14.12.2009
SOČR 21.12.2009
SOČR sponzor 21.12.2009
UPM skleněný expres
Betlémské světlo
Malujeme po síti
ND Nová scéna

Výroba 9 sponzorských vzkazů:

Filmfest časomíra
Svět knihy časomíra
Hotel Esprit sponzor počasí
Smetanova Litomyšl časomíra
Česká hlava časomíra
Česká hlava sponzor pořadu
Innovating Minds sponzor pořadu
Vava.eu časomíra
Rozhlasový podzim časomíra

Výroba 36 reklamních spotů:

Xantypa Únor 2009
Česká filharmonie – Rakouský orchestr
SČKN Knižní novinky
Státní opera Praha – Smrt v Benátkách 1.
Státní opera Praha – Smrt v Benátkách 2.
Xantypa Březen 2009
Česká filharmonie – Cox, Bartholdy
Česká filharmonie – Leifs, Nielsen
Státní opera Praha - předplatné 2010
Státní opera Praha – Vivat opereta
Xantypa Duben 2009
Státní opera Praha – abonmá
Česká filharmonie – Dvořák, Šostakovič
Česká filharmonie – Bartholdy, Trojan
Státní opera Praha – abonmá 2.
Xantypa Květen 2009
Státní opera Praha – Verdi
Smetanova Litomyšl
Xantypa Červen 2009
Xantypa Červenec 2009
Vava.eu Water Jel
Státní opera Praha – Italské opery
Xantypa Září 2009
Státní opera Praha – Martinů
Česká filharmonie – Čajkovskij, Dvořák
Xantypa Říjen 2009
Státní opera Praha – vánoční dárek
Státní opera Praha – poslední příležitost
MPSAD – pěvecká soutěž
Xantypa Listopad 2009
Česká filharmonie – Bruckner
Xantypa Prosinec 2009
Česká filharmonie – Martinů, Čajkovskij
Státní opera Praha – Spící krasavice
Xantypa Leden 2010
Regiontour

Přehled oznámení zařazených do vysílání v roce 2009

Příloha č. 14

oznámení	vysílání
Má vlast	29.01.-07.02.2009
Czech press photo	14.01.-23.01.2009
Malujeme po síti	01.01.-31.01.2009
Doteky hudby	01.01.-13.01.2009
FOS ples	15.01.-31.01.2009
NK šaty	10.01.-10.02.2009
ČF 15 + 16.1.09	05.01.-14.01.2009
SOČR 19.1.09	12.01.-17.01.2009
SOČR 19.1.09 sponzor	18.1.2009
Regiontour	02.01.-11.01.2009
Česko čte dětem	15.01.-24.01.2009
SOČR 9.2.09	02.02.-07.02.2009
SOČR 9.2.09 sponzor	8.2.2009
Neslyšící	21.01.-30.01.2009
Nadace Olgy Havlové	13.02.-22.02.2009
ČVUT senioři	19.02.-28.02.2009
ČVUT ples	13.02.-17.02.2009
Pěvci	03.02.-09.02.2009
Svatý Václav	15.02.-24.02.2009
Winton Train	15.02.-24.02.2009
ND Brno Martinů	13.02.-21.02.2009
ČF Strauss	23.02.-04.03.2009
Javoříčko	19.02.-28.02.2009
SOČR 23.2.09	19.02.-21.02.2009
SOČR 23.2.09 sponzor	22.2.2009
SOČR 9.3.09	02.03.-07.03.2009
SOČR 9.3.09 sponzor	8.3.2009
SOČR 23.3.09	16.03.-21.03.2009
SOČR 23.3.09 sponzor	22.3.2009
Grandfestival smích	23.02.-04.03.2009
Český rock	01.03.-30.03.2009
Artěl	01.03.-10.03.2009
Svatý Václav 2.	06.03.-15.03.2009
MŠMT Evropa	22.03.-31.03.2009
Trebbia	08.03.-12.03.2009
Jeden svět	09.03.-18.03.2009
Martinů Julietta	16.03.-25.03.2009
ND Oněgin	16.03.-25.03.2009
Červenobílé dny	11.04.-20.04.2009
Adra	22.03.-26.03.2009
Kniha start	30.03.-04.04.2009
Kniha nominace	05.04.-19.04.2009
Kniha hlasování	09.05.-31.05.2009
Cystická fibróza	01.05.-10.05.2009
Česká hlava	23.03.-31.03.2009
ČF Haydn	30.03.-08.04.2009
Srdíčka duben	27.03.-05.04.2009
Srdíčka září	04.09.-13.09.2009
SOČR 20.4.09	13.04.-18.04.2009
SOČR 20.4.09 sponzor	19.4.2009

oznámení	vysílání
SOČR 28.4.09	21.04.-26.04.2009
SOČR 28.4.09 sponzor	27.4.2009
Smetanova Litomyšl	03.04.-17.04.2009
Havelka	27.03.-31.03.2009
Odhalení	03.04.-29.04.2009
Bioodpad	06.04.-15.04.2009
Martinů Polička	09.04.-06.05.2009
ČF Dvořák	20.04.-29.04.2009
Divoké husy	01.06.-31.08.2009
Anifest	21.04.-30.04.2009
Klapky	26.04.-30.04.2009
Digitalizace	10.04.-30.04.2009
Svět knihy	30.04.-11.05.2009
Cirkus totality	20.04.-24.04.2009
ČVUT červen	01.06.-17.06.2009
Rabi Löw	06.09.-14.10.2009
Golem	05.06.-05.09.2009
Emil	17.04.-21.04.2009
Paraple	24.05.-02.06.2009
Máme otevřeno	01.05.-10.05.2009
FOS Zpěváček	01.05.-15.05.2009
Dny hudby	06.05.-15.05.2009
NK Unesco	26.04.-06.05.2009
ND Extrém	03.06.-17.06.2009
Digitalizace 2.	23.04.-30.04.2009
Oslavy Prahy	01.05.-13.05.2009
Mezi ploty	16.05.-26.05.2009
SOČR 8.6.09	01.06.-06.06.2009
SOČR 8.6.09 sponzor	7.6.2009
SOČR 15.6.09	08.06.-13.06.2009
SOČR 15.6.09 sponzor	14.6.2009
Digitalizace 3.	01.05.-15.05.2009
Surya	03.05.-08.05.2009
NM Martinů	12.05.-19.05.2009
Česká hlava fórum	11.05.-20.05.2009
Volby do EP	20.05.-02.06.2009
Smetanova Litomyšl 2.	03.06.-17.06.2009
Khamoro	16.05.-25.05.2009
NM Homo faber	23.05.-31.05.2009
Hopsa hejsa	13.05.-22.05.2009
ND Indiáni	20.05.-29.05.2009
Festival Zlín	25.05.-04.06.2009
Světluška 1.	26.05.-10.06.2009
Světluška 2.	11.06.-17.06.2009
Zlatá Praha	08.06.-16.06.2009
Tanec Praha	15.05.-24.05.2009
Česká hlavička	01.06.-14.06.2009
ČF Brahms	08.06.-17.06.2009
United Islands	10.06.-19.06.2009
Skáčeme do Kanady	18.06.-27.06.2009

oznámení	vysílání
Bambiriáda	02.06.-06.06.2009
Hasiči	31.05.-18.07.2009
Global games	01.07.-13.07.2009
UPM paměti	01.07.-10.07.2009
Litomyšl DD	17.06.-26.06.2009
Rozhlasový podzim	20.06.-30.08.2009
Handicap	16.06.-25.06.2009
Oslavy Prahy	18.06.-27.06.2009
9 bran	20.06.-26.06.2009
Kniha TOP 12	20.6.2009
Kniha KMS	21.06.-30.06.2009
Třeboňská nokturna	30.06.-06.07.2009
Kniha dostihy	01.07.-28.08.2009
MHF Krumlov	26.06.-10.07.2009
NK poklady	08.07.-07.08.2009
NF porozumění	08.07.-16.07.2009
Leonardo	08.07.-20.07.2009
Dvořákova Praha	22.07.-31.07.2009
Naše dítě	05.08.-14.08.2009
Gaskart	26.07.-04.08.2009
Kniha prázdniny	27.07.-28.08.2009
Klíček	03.08.-12.08.2009
Ostravské dny	17.08.-27.08.2009
Iberica	09.08.-18.08.2009
ČF Dvořák 2.	26.08.-04.09.2009
SOČR 7.9.09	31.08.-05.09.2009
SOČR 7.9.09 sponzor	6.9.2009
ZOO	17.08.-22.08.2009
FOS Jarmark	17.08.-26.08.2009
Ředitel	15.08.-30.08.2009
Pietní akt	17.08.-21.08.2009
Kniha dokumenty	29.08.-07.09.2009
Prix Bohemia 1/A	31.08.-04.10.2009
Prix Bohemia 1/B	01.09.-05.10.2009
Prix Bohemia 2/A	31.08.-04.10.2009
Prix Bohemia 2/B	01.09.-05.10.2009
Protektor	18.09.-27.09.2009
Světluška sbírka	29.08.-08.09.2009
Světluška DMS	10.09.-17.09.2009
Znojemský hrozen	01.09.-17.09.2009
Česká hlava	10.09.-19.09.2009
Člověk v tísni	01.10.-09.10.2009
ND Radúz a Mahulena	14.09.-30.09.2009
Rozhlasový podzim 2.	07.09.-22.09.2009
Paraple	18.09.-27.09.2009
Struny podzimu	15.09.-15.11.2009
NM Planeta země	20.09.-30.09.2009
Kniha dokumenty 2.	28.08.-11.10.2009
Noční proud	23.09.-30.09.2009
SOČR 12.10.09	05.10.-10.10.2009

oznámení	vysílání
SOČR 12.10.09 sponzor	11.10.2009
SOČR 24.10.09	17.10.-22.10.2009
SOČR 24.10.09 sponzor	23.10.2009
Bílá pastelka	08.10.-14.10.2009
Ekofilm	28.09.-04.10.2009
Hlavička galavečer	01.10.-15.10.2009
ČF Martinů	05.10.-14.10.2009
Outdoorové filmy	14.10.-23.10.2009
One world	01.10.-10.10.2009
Kniha finále	12.10.-17.10.2009
Rodina odvedle	16.10.-25.10.2009
Památník Vítkov	15.10.-24.10.2009
NM Indiáni	25.10.-04.11.2009
Hlava galavečer	10.11.-20.11.2009
Odhalení 1A	19.10.-25.10.2009
Odhalení 1B	20.10.-24.10.2009
Odhalení 2	26.10.-31.10.2009
SOČR 2.11.09	26.10.-31.10.2009
SOČR 2.11.09 sponzor	1.11.2009
Paměť národa	29.10.-07.11.2009
Gypsy spirit	02.11.-12.11.2009
Konto Bariéry	20.11.-29.11.2009
Klášter Teplá	04.11.-13.11.2009
Světluška koncert	05.11.-10.11.2009
Světluška přenos	11.11.-23.11.2009
Světluška zítra	24.11.2009
Světluška dnes	25.11.2009
VDV Olgy Havlové	09.11.-18.11.2009
Česká pomoc	14.11.-24.11.2009
RČ kniha	09.11.-18.11.2009
Verdi gala	30.11.-09.12.2009
Hračka výzva	22.11.-13.12.2009
Hračka Vaňkovka	29.11.-04.12.2009
Hračka předání	14.12.-17.12.2009
Hračka poděkování	19.12.-31.12.2009
ND Hry o Marii	14.11.-24.11.2009
ND Faust	25.11.-04.12.2009
Celé Česko	16.11.-26.11.2009
Srdíčka prosinec	27.11.-06.12.2009
Člověk v tísni	24.11.-08.12.2009
ČF Čajkovskij	07.12.-16.12.2009
SOČR 14.12.09	07.12.-12.12.2009
SOČR 14.12.09 sponzor	13.12.2009
SOČR 21.12.09	14.12.-19.12.2009
SOČR 21.12.09 sponzor	20.12.2009
Radka Fišarová	05.12.-12.12.2009
Zlatý Ámos	10.12.-19.12.2009
Betlémské světlo	11.12.-17.12.2009
Doteky hudby	21.12.-30.12.2009
Světluška vánoce 1.	22.12.-31.12.2009
Světluška vánoce 2.	22.12.-31.12.2009

Příloha č. 15

Usnesení Rady Českého rozhlasu 2009

Usnesení 1/09
Rada Českého rozhlasu připravila tajnou volbu Dozorčí komise, jako svého poradního orgánu, na dvouleté období od 28.1.2009 do 28.1.2011. Rada ČRo zvolila volební komisi ve složení: Ladislav Jíša, Dana Jaklová a Antonín Zelenka.
Volební komise zvolila ze svého středu předsedu a to Ladislava Jíšu
Hlasování: 7-0-0

Na základě tajné volby byli zvoleni tito členové Dozorčí komise:

1. Mgr. Gellová Marta (počtem hlasů 7)
2. JUDr. Janotka Jiří (počtem hlasů 7)
3. Ing. Mutafov Jiří (počtem hlasů 7)
4. Ing. Volf Jiří (počtem hlasů 6)
5. Ing. Klofová Ludmila (počtem hlasů 7)

Kandidátka Ludmila Procházková získala 1 hlas, Gabriela Leinová 0 hlasů.
Nová Dozorčí komise se sejde nejpozději do 14.2.2009, aby zvolila své předsednictvo.
Hlasování: 7-0-0

Usnesení 2/09
Rada Českého rozhlasu schválila zápis z jednání svého předsednictva ze dne 17.12.2008.
Hlasování: 7-0-0

Usnesení 3/09
Rada Českého rozhlasu schválila zápis z jednání svého předsednictva ze dne 7.1.2009.
Hlasování: 7-0-0

Usnesení 4/09
Rada Českého rozhlasu schválila zápis z jednání svého předsednictva ze dne 14.1.2009.
Hlasování: 7-0-0

Usnesení 5/09
Rada Českého rozhlasu schválila zápis z jednání svého předsednictva ze dne 21.1.2009
Hlasování: 7-0-0

Usnesení 6/09
Rada Českého rozhlasu bere na vědomí informaci o probíhající rekonstrukci historické budovy ČRo, Vinohradská 12, Praha 2 s tím, že podtrhuje platnost svého usnesení č. 148/08.
Hlasování: 7-0-0

Usnesení 7/09
Rada Českého rozhlasu projednala písemný materiál k této problematice, zpracovaný vedením ČRo a na základě následného jednání uložila generálnímu řediteli ČRo Ing. Václavu Kasíkovi **zpracovat finanční analýzu souběžného analogového a digitálního vysílání ČRo, jeho dopadů na rozpočet ČRo, a to včetně časového harmonogramu do roku 2015. Materiál předložit do 4.3.2009.**
Hlasování: 7-0-0

Usnesení 8/09
Rada ČRo bere na vědomí informaci předloženou Antonínem Zelenkou, která čerpala z podkladů hodnotitelů jednotlivých vybraných stanic ČRo a z reakcí příslušných ředitelů či šéfredaktorů těchto stanic.
Hlasování: 7-0-0

Usnesení 9/09
Rada Českého rozhlasu vzala na vědomí texty odpovědí na stížnosti a náměty posluchačů a další informace s tím spojené:
- Radimu Petrovovi z 10.12.08 - za poděkování ČRo 3 Vltava a Janu Vedralovi
- Václavu Němcovi z 11.12.08 - vyjádření ředitele ČRo 6 P.Duhana
- Pavle Roučkové z 11.12.08 - k projektu Odhalení
- Lence Vaňkové ze 14.12.08 - k projektu Odhalení
- Jiřímu Svobodovi ze 16.12.08 - k projektu Odhalení
- Milošovi Caldovi ze 16.12.08 - vzala na vědomí vyjádření ředitelky Radia Česko H.Hikelové
- Tomášovi Andrýsovi z 22.12.08 - k možnosti poslechu ČRo 2 Praha na Ostravsku
- Jiřímu Pallasovi z 3.1.09 - k vysílání ČRo o p. F. Janouchovi
- Petru Kučerovi z 5.1.09 - k možnosti poslechu ČRo 1 Rž v Brně
- korespondenci s M.Hozákem ze 14.1.09 k situaci v ČRo Liberec
- p. Dardovi z 12.1.09 k vysílání ČRo v Plzni
- Anně Martanové ze 7.1.09 za poděkování za vysílání ČRo 2 Praha
- Ondřeji Šmerdovi z 12.1.09 ohledně zpravodajství k počítačovým systémům
- Tomáši Jurčíkovi z 15.1.09 k vysílání písní Jaromíra Nohavici
- Mgr. Michaele Otterové ze 17.1. 09 k reportáži vysílané na ČRo 1 Rž 17.1.09
- Petru Kročovi z 20.1.09 na technický dotaz ohledně vysílání v Brně
- Mgr. Luďku Blažkovi, tajemníku Svazu českých knihkupců a nakladatelů, o.s. z 22.1.09 k prezentaci knižních titulů v ČRo
- Asociaci plátců veřejnoprávního vysílání, o.s. z 26.1.09
- vyjádření Rady ČRo k žádosti o stanovisko od Iniciativy Gorily On-line ohrožení ze 26.1.09
Hlasování: 7-0-0

Usnesení 10/09
Rada vzala na vědomí text odpovědi na dopis 1.náměstkyni ministra školství, mládeže a tělovýchovy z 6.1.09 k ČRo Radio Wave
Hlasování: 5-0-2
Pro : D.Jaklová, J.Florian, L.Jíša,T. Ratiborský, A.Zelenka
Zdržel se: P.Hazuka, B.Zoubek

Usnesení 11/09
Rada Českého rozhlasu svolává **2. řádnou schůzi na 25. února 2009.** Pověřuje předsednictvo Rady ČRo, aby nejméně týden před zasedáním stanovilo hodinu a místo konání schůze.
Hlasování: 7-0-0

Usnesení 12/09
Rada Českého rozhlasu schválila zápis z jednání svého předsednictva ze dne 28.1.2009.
Hlasování: 8-0-0

Usnesení 13/09
Rada Českého rozhlasu schválila zápis z jednání svého předsednictva ze dne 4.2.2009.
Hlasování: 8-0-0

Usnesení 14/09
Rada Českého rozhlasu schválila zápis z jednání svého předsednictva ze dne 11.2.2009.
Hlasování: 8-0-0

Usnesení 15/09
Rada Českého rozhlasu schválila zápis z jednání svého předsednictva ze dne 18.2.2009.
Hlasování: 8-0-0

Usnesení 16/09
Rada Českého rozhlasu bere na vědomí informaci o probíhající rekonstrukci historické budovy ČRo, Vinohradská 12, Praha 2.
Rada ČRo je znepokojena prodlužováním termínů celkového dokončení rekonstrukce historické budovy na Vinohradské 12. Stanovení maximálně možné hranice 20% navýšení celkových nákladů, což činí téměř 100 mil. Kč oproti plánovanému rozpočtu stavby, které vyplývá z již uzavřených dodatků smluv se zhotovitelem a investorem, je pro Radu ČRo nepřijatelné. Z těchto důvodů vítá informaci generálního ředitele ing. Václava Kasíka o jednání s nezávislým arbitrem - Ústavem rozvoje stavebnictví - o uzavření smlouvy na prověření požadavkových listů zhotovitele rekonstrukce. Rada ČRo doporučuje generálnímu řediteli ČRo ing. Václavu Kasíkovi prověřit nezávislým arbitrem i činnost projektanta včetně kvality prováděcí projektové dokumentace této rekonstrukce.
Hlasování: 8-0-0

Usnesení 17/09
Rada ČRo bere na vědomí rozbor poslechovosti stanice ČRo za období 1.7.-17.12.2008 přednesený Dr. Hradeckým, vedoucím odd. výzkumu a analýzy
Hlasování: 8-0-0

Usnesení 18/09
Rada ČRo bere na vědomí informace programového ředitele Richarda Medka o programovém vývoji ČRo.
Hlasování: 8-0-0

Usnesení 19/09
Rada ČRo bere na vědomí informaci předloženou Antonínem Zelenkou, která čerpala z podkladů hodnotitelů jednotlivých vybraných stanic ČRo a z reakcí příslušných ředitelů či šéfredaktorů těchto stanic.
Hlasování: 8-0-0

Usnesení 20/09
Rada Českého rozhlasu vzala na vědomí texty odpovědí na stížnosti a náměty posluchačů a další informace s tím spojené:
- uzavření stížnosti pana Milana Hozáka z 15.12.2008 k situaci ČRo studio Liberec
- p. Tomáše Andrýse z 22.12.2008 k pokrytí severu Moravy ČRo 2 Praha
- pí Stanislavě Kolářové z 26.1.09 k možnostem zaslání pořadu "Na křesťanské vlně Plzně" na Rádiu na přání
- p. Josefu Balušíkovi z 23.1.2009 ohledně vysílání ČRo 1 Rž
- pí Jaroslavě Kopecké z 27.1. ohledně hudby na ČRo 1 Rž
- rozbor k iniciativám Nechceme přeladit (nemáme kam), Pro Wave a Gorily on line v ohrožení

Rada ČRo odsouhlasila:
- Vyjádření Rady ČRo k petici "Za odvolání členů Rady ČRO z 1.2.2009"
- Vyjádření Rady ČRo k žádosti iniciativy "Gorily on line v ohrožení" z 24.2.2009
- vyjádření ke stížnosti na porušení Jednacího řádu Rady ČRo z 22.2.2009 s adresou pro korespondenci tothova@iprotest.cz
- vyjádření ke stížnosti pí Jaroslavy Kopecké na nevpuštění na zasedání Rady ČRo dne 28.1.2009 z 11.2.2009.

Rada ČRo vzala na vědomí odpověď k dopisu I. místopředsedkyni Poslanecké sněmovny Parlamentu ČR pí Miroslavě Němcové z 29.1.2009 k postoji Rady ČRo k projektu "Odhalení" a pí poslankyni Michaele Šojdrové z 24.2.2009 ve stejné věci.
Rada ČRo vzala na vědomí dopis pí Blanky Řiháčkové ze 16.2.2009 k této věci.

Rada ČRo odsouhlasila Vysvětlující zprávu Rady ČRo pro Kontrolní výbor Poslanecké sněmovny Parlamentu ČR.
Hlasování: 8-0-0

Usnesení 21/09
Rada ČRo pověřila svého předsedu ing. Jiřího Floriana, aby připravil právní kroky vůči pí Vlastě Strakové, Blatenská 2180, 148 00 Praha 4 ve věci pomluvy na některé členy Rady ČRo, uvedené v žádosti z 24.2.2009 a vůči pí Janě Hofmanové, Havlíčkova 599/5, Mariánské Lázně ve věci uvádění nepravdivých údajů a pomluvy uvedenými v dopise jak pí Miroslavě Němcové z 20.1.2009, tak pí Michaele Šojdrové z 20.1.2009.
Hlasování: 8-0-0

Usnesení 22/09
Rada Českého rozhlasu svolává **3. řádnou schůzi na 25. března 2009.** Pověřuje předsednictvo Rady ČRo, aby nejméně týden před zasedáním stanovilo hodinu a místo konání schůze.
Hlasování: 8-0-0

Usnesení 23/09
Rada Českého rozhlasu schválila zápis z jednání svého předsednictva ze dne 25.2.2009.
Hlasování: 8-0-0

Usnesení 24/09
Rada Českého rozhlasu schválila zápis z jednání svého předsednictva ze dne 4.3.2009.
Hlasování: 8-0-0

Usnesení 25/09
Rada Českého rozhlasu schválila zápis z jednání svého předsednictva ze dne 11.3.2009.
Hlasování: 8-0-0

Usnesení 26/09
Rada Českého rozhlasu schválila zápis z jednání svého předsednictva ze dne 18.3.2009.
Hlasování: 8-0-0

Usnesení 27/09
Rada ČRo schválila Výroční zprávu o činnosti Českého rozhlasu v roce 2008.
Hlasování: 8-0-0

Usnesení 28/09
Rada ČRo schválila zprávu svého předsednictva o činnosti za období od 27.3.2008 do 25.3.2009.
Hlasování: 8-0-0

Usnesení 29/09
Rada ČRo vzala na vědomí finanční analýzu souběžného analogového a digitálního vysílání ČRo, jeho dopadů na rozpočet ČRo, a to včetně časového harmonogramu do roku 2015 s tím, že doporučuje generálnímu řediteli ČRo Václavu Kasíkovi vyvinout maximální úsilí k co největšímu zkrácení tohoto přechodového období s využitím všech kroků, které by vedly

ke snížení nákladů odhadovaných na částku přes 300 mil. Kč ročně.
Hlasování: 8-0-0

Usnesení 30/09
Rada ČRo vzala na vědomí materiál Aktualizace programových zásad včetně přílohy a plánu marketingových kampaní v roce 2009.
Hlasování: 8-0-0

Usnesení 31/09
Rada ČRo bere na vědomí informaci předloženou Antonínem Zelenkou za únor 2009, která čerpala z podkladů hodnotitelů jednotlivých vybraných stanic ČRo a z reakcí příslušných ředitelů či šéfredaktorů těchto stanic.
Hlasování: 8-0-0

V této chvíli se Rada ČRo usnesla na změně v programu následovně: přesun v projednání bodu usnesení č. 32 a usnesení č. 33.
Hlasování: 8-0-0

Usnesení 32/09
Rada ČRo vzala na vědomí texty odpovědí na dopisy těmto posluchačům:
- panu Jiřímu Pallasovi z 28.2.2009 ve věci vysílání ČRo 1 Radiožurnálu o panu Františku Janouchovi z 9.10.2008,
- panu Tomáši Foitovi z 9.2.2009 ohledně dechovkové hitparády na ČRo 2 Praha,
- panu Tomáši Baranovi ze 4.3.2009 ohledně chyby na webových stránkách Jedenáctka roku u ČRo Region Střední Čechy,
- panu Otakaru Podluckému z 5.3.2009 - poděkování Radě ČRo,
- panu Miloslavu Haškovi na jeho stížnosti ze 4.2.2009 a 6.3.2009 ohledně vysílání ČRo 1 Radiožurnálu,
- korespondenci s panem Miroslavem Holubcem z 5.3.2009 a 13.3.2009 ve věci studia ČRo v Liberci,
- paní Mirce Růžičkové ohledně žádosti ze 4.3.2009 k reklamnímu vysílání ČRo,
- panu Peterovi Mešovi z 10.3.2009 k nabídce klavírních seriálů,
- panu Petru Maxovi z 10.3.2009 ohledně vysílání ČRo 2 Praha,
- ing. Jaroslavu Hruškovi z 21.3.3009 - připomínky k pořadu Meteor na ČRo 2 Praha
- korespondenci s iniciativou Gorily on-line v ohrožení
- Ing. Jiřímu Šiferovi z 27.2.2009 ve věci rozhlasových poplatků
- Ing. Liborovi Gieblovi z 24.3.2009 na vysílání studia ČRo v Hradci Králové
- Mgr. Petru Horákovi z 10.3.2009 ohledně vysílání slovenského jazyka na ČRo 2 Praha
Hlasování: 8-0-0

Usnesení 33/09
Rada ČRo se dlouhodobě zabývá situací kolem rekonstrukce historické budovy ČRo v Praze 2, Vinohradská 12. Ve svých minulých usneseních vyjádřila nespokojenost jak s prodlužováním termínů dokončení rekonstrukce, tak s překračováním rozpočtu. Tato nespokojenost zesílila po projednání zprávy Dozorčí komise Rady ČRo k této věci datované 18.3.2009.
Poněvadž Rada ČRo nemá prostředky na prošetření této záležitosti, kterou považuje za velice vážnou, rozhodla se přijmout následné opatření:
- předložit generálnímu řediteli Závěr zprávy DK pro Radu ČRo a požádat ho o urychlené a podrobné stanovisko ČRo k jednotlivým bodům této zprávy
- pověřit předsedu Rady ČRo Jiřího Floriana, aby s touto věcí seznámil předsedu Výboru pro vědu, vzdělání, kulturu, mládež a tělovýchovu PS Parlamentu ČR a předsedu Stálé komise pro sdělovací prostředky PS Parlamentu ČR.

Hlasování:
Pro: M.Ptáčková, L.Jíša, P.Hazuka
Proti: D.Jaklová, A.Zelenka, T.Ratiborský
Zdržel se: J.Florian, B.Zoubek
Návrh nebyl přijat.

Usnesení 34/09
Rada ČRo se dlouhodobě zabývá situací kolem rekonstrukce historické budovy ČRo v Praze 2, Vinohradská 12. Ve svých minulých usneseních vyjádřila nespokojenost jak s prodlužováním termínů dokončení rekonstrukce, tak s překračováním rozpočtu. Tato nespokojenost zesílila po projednání zprávy Dozorčí komise Rady ČRo k této věci datované 18.3.2009.
Poněvadž Rada ČRo nemá prostředky na prošetření této záležitosti, kterou považuje za velice vážnou, rozhodla se přijmout následné opatření:
- pověřit předsedu Rady ČRo Jiřího Floriana, aby s touto věcí seznámil předsedu Výboru pro vědu, vzdělání, kulturu, mládež a tělovýchovu PS Parlamentu ČR a předsedu Stálé komise pro sdělovací prostředky PS Parlamentu ČR.
Hlasování:
Pro: T.Ratiborský, L.Jíša, J.Florian, A.Zelenka, D.Jaklová, P. Hazuka
Proti: 0
Zdržel se: M.Ptáčková, B.Zoubek
Návrh byl přijat.

Usnesení 35/09
Rada ČRo poskytne generálnímu řediteli Ing. Václavu Kasíkovi Závěr zprávy DK pro Radu ČRo a žádá ho o podrobné stanovisko ČRo k jednotlivým bodům této zprávy s termínem předložení do 14. dubna 2009.
Hlasování: 8-0-0

Usnesení 36/09
Na návrh předsedy Rady ČRo zvolila Rada ČRo sčítací komisi pro tajné hlasování ve složení: Dana Jaklová, Tomáš Ratiborský, Bohuš Zoubek.
Hlasování: 8-0-0
Následně zvolila sčítací komise za svého předsedu Tomáše Ratiborského.

Usnesení 37/09
Rada ČRo, v návaznosti na svá usnesení č.143/08 a č.152/08 a po posouzení stanoviska Parlamentního institutu ve věci pana Libora Křivky ze dne 30.1.2009, které bylo nahlas přečteno, konstatuje, že v případě generálního ředitele ČRo Václava Kasíka došlo k závažnému porušení povinností dané mu, jako statutárnímu orgánu ČRo, zákonem č. 451/1991 Sb. (lustrační zákon). Rada ČRo byla také seznámena s materiálem, který předložil generální ředitel Václav Kasík a který zpracovala Advokátní kancelář JUDr. Michala Pacovského. I tento materiál byl nahlas přečten. Rada ČRo, na základě výše uvedeného, vyzývá generálního ředitele ČRo Ing. Václava Kasíka, aby zvážil své setrvání ve funkci.
Hlasování:
Pro: 5 hlasů
Proti: 3 hlasy
Všechny hlasovací lístky byly platné.
Usnesení bylo přijato.

Usnesení 38/09
Rada ČRo v návaznosti na svá usnesení č.143/08 a č.152/08 a na základě vyžádaného stanoviska Parlamentního institutu ze dne 30.1.2009 konstatuje, že jmenování Ing. L. Křivky do vedoucí funkce nebylo v souladu se zákonem č. 451/1991 Sb. (lustrační zákon), za což je zodpovědný generální ředitel Václav Kasík, coby statutární orgán ČRo.
Rada ČRo na základě svého Jednacího řádu článku II. a VIII. a Volebního řádu, který je jeho nedílnou částí, uzavírá posouzení zodpovědnosti generálního ředitele ČRo Ing. Václava Kasíka tak, že promítne tuto skutečnost do rozhodování o udělení odměny generálnímu řediteli ČRo při příležitosti projednání Zprávy o činnosti ČRo za rok 2008.
Hlasování:
Pro: 2 hlasy
Proti: 6 hlasů
Všechny hlasovací lístky byly platné.
Usnesení nebylo nepřijato.

Usnesení 39/09
Rada Českého rozhlasu svolává **4. řádnou schůzi na 22. dubna 2009.** Pověřuje předsednictvo Rady ČRo, aby nejméně týden před zasedáním stanovilo hodinu a místo konání schůze.
Hlasování: 8-0-0

Usnesení 40/09
Rada Českého rozhlasu schválila zápis z jednání svého předsednictva ze dne 25.3.2009.
Hlasování: 7-0-0

Usnesení 41/09
Rada Českého rozhlasu schválila zápis z jednání svého předsednictva ze dne 1.4.2009.
Hlasování: 7-0-0

Usnesení 42/09
Rada Českého rozhlasu schválila zápis z jednání svého předsednictva ze dne 8.4.2009.
Hlasování: 7-0-0

Usnesení 43/09
Rada Českého rozhlasu schválila zápis z jednání svého předsednictva ze dne 15.4.2009.
Hlasování: 7-0-0

Usnesení 44/09
Rada ČRo vzala na vědomí informace o aktuálním zhodnocení rekonstrukce historické budovy ČRo, P 2 – Vinohradská 12, které přednesli zástupci vedení ČRo. Rada ČRo dále konstatuje, že byla seznámena s právním stanoviskem JUDr. Jaroslava Bursíka ze 6.4.2009, které předložil generální ředitel ČRo Ing.Václav Kasík a s dopisem představitelů OHL ŽS ze 7.4.2009, na který nebude reagovat, neboť jejím partnerem není zhotovitel, ale generální ředitel ČRo. Dále byla seznámena s Dodatkem č. 4 ke smlouvě o dílo z 30.3.2009, u kterého je zejména znepokojující, že se část prací, které měly být dle Dodatku č. 2 dokončeny do 30.4.2009, a to pod velkou sankcí, prodlužují až do 30.6.2009.
Rada ČRo na základě svého usnesení č. 34/09 informuje, že jsou zkompletovány materiály pro orgány Poslanecké sněmovny Parlamentu ČR, které budou po této veřejné schůzi s průvodním dopisem předány.
Hlasování: 7-0-0

Usnesení 45/09
Rada ČRo projednala materiál "Informace k objektům ČRo určeným k odprodeji" postoupený DK ČRo, který předložil Zdeněk Vodsloň, pověřený řízením Správního úseku.

Rada ČRo vyjadřuje značné znepokojení ze způsobu probíhajícího prodeje objektu ČRo v Peci pod Sněžkou, zejména s vynaloženými finančními částkami vyplývajícími z mandátních smluv mezi ČRo a JUDr. Jiřím Kratochvílem.
Ty nepřinesly žádoucí výsledek a generální ředitel ČRo Ing. Václav Kasík nakonec výběrové řízení na prodej tohoto objektu zrušil.
Rada ČRo také nesouhlasí se způsobem přípravy prodeje objektu ČRo Jeseniova ul., Praha 3.
Rada ČRo proto ukládá své Dozorčí komisi celou záležitost opět podrobně projednat s generálním ředitelem ČRo Ing. Václavem Kasíkem a předložit Radě ČRo do 13.5.2009 souhrnný materiál (rozbor mandátních smluv s JUDr. Jiřím Kratochvílem a termín promlčení), včetně návrhů na další postup, zahrnující i objekty ČRo v Přerově nad Labem a v Dykově ul., Praha 2.
Rada ČRo dále požádala generálního ředitele ČRo Ing. Václava Kasíka o písemné vyjádření ohledně mandátních smluv s JUDr. Jiřím Kratochvílem v souvislosti s jednáním o prodeji objektu ČRo v Peci pod Sněžkou.
Hlasování: 7-0-0

Usnesení 46/09
Rada ČRo bere na vědomí informaci programového ředitele Richarda Medka o přípravě voleb do evropského parlamentu v podmínkách ČRo.
Hlasování: 7-0-0

Usnesení 47/09
Rada ČRo bere na vědomí informaci předloženou Antonínem Zelenkou za březen 2009, která čerpala z podkladů hodnotitelů jednotlivých vybraných stanic ČRo a z reakcí příslušných ředitelů či šéfredaktorů těchto stanic.
Hlasování: 7-0-0

Usnesení 48/09
Rada ČRo konstatuje, že na základě svého usnesení č. 21/09 prověřila právní možnosti postupu vůči pí Vlastě Strakové a pí Janě Hofmanové z iniciativy Gorily on-line v ohrožení. Po právních konzultacích v této věci ustupuje od právního stíhání vůči pí Vlastě Strakové a bude pokračovat v právních krocích vůči pí Janě Hofmanové.
Rada ČRo vzala na vědomí dopis pí Jany Hajduchové, pí Vlasty Strakové a pí Daniely Rounové, kde se vysvětluje situace ohledně došlé petice z 1.2.2009. A stejně tak dopis pí Jany Hajduchové z 27.3.2009.
Rada ČRo odsouhlasila text odpovědi na žádost iniciativy Gorily on-line v ohrožení z 23.3.2009.
Hlasování: 7-0-0

Usnesení 49/09
Rada ČRo projednala a vzala na vědomí text odpovědí na následující stížnosti či připomínky posluchačů:
- p. Pavlu Knedlíkovi k hudební profilaci ČRo 1 Rž z 8.3.09
- p. Marianu Konczynovi ve věci moderování na ČRo 1 Rž z 10.3.09
- ing. Jiřímu Markovi ohledně hudebního pořadu p. Skalky na ČRo-Regina z 28.3.09
- pí Katarině Jahodkové ohledně praxe v ČRo z 28.3.09
- p. Pavlu Šváchovi ohledně informace z 1.4.09
- p. Milanu Illnarovi ve věci vystoupení MUDr. M.Macka na ČRo 1 Rž ze 7.4.09
- pp. Martinu Petráškovi a Tomáši Vaculíkovi k akci ČRo Regina Velký pátek na sádkách Lahvice z 8.4.09
- p. Milanu Baladovi ohledně rozhlasových poplatků z 8.4.09
- p. Jindřichu Vinčálkovi ve věci moderace na ČRo 1 Radiožurnálu ze 17.4.09
- pí Janě Hajduchové ve věci vystoupení na veř.schůzi Rady ČRo z 21.4.09

Hlasování: 7-0-0

Usnesení 50/09
Rada Českého rozhlasu prohlásila další bod jednání za neveřejný - **tj. usnesení 51/09,** ve smyslu § 7, odst. 3 Zákona o Českém rozhlase č. 484/1991 Sb. v současném znění, neboť jde o projednání skutečností chráněných podle zvláštních předpisů.
Hlasování: 7-0-0

Usnesení 51/09
Na základě žádosti vedení ČRo Rada ČRo projednala a neudělila odměnu generálnímu řediteli ČRo ing. Václavu Kasíkovi za výsledky hospodaření ČRo v roce 2008.

Usnesení 52 a/09
Rada Českého rozhlasu svolává **5. řádnou schůzi na 20. května 2009.** Pověřuje předsednictvo Rady ČRo, aby nejméně týden před zasedáním stanovilo hodinu a místo konání schůze.
Hlasování: 7-0-0

Usnesení 52 b/09
Rada Českého rozhlasu schválila zápis z jednání svého předsednictva ze dne 22.4.2009.
Hlasování: 8,0,0

Usnesení 53/09
Rada Českého rozhlasu schválila zápis z jednání svého předsednictva ze dne 6.5.2009.
Hlasování: 8,0,0

Usnesení 54/09
Rada Českého rozhlasu schválila zápis z jednání svého předsednictva ze dne 13.5.2009.
Hlasování: 8,0,0

Usnesení 55/09
Rada ČRo vzala na vědomí informace o aktuálním zhodnocení rekonstrukce historické budovy ČRo, P 2 – Vinohradská 12, které přednesli zástupci vedení ČRo.
Rada ČRo, na základě obdržených podkladů a po jednání se členy své Dozorčí komise, opět upozorňuje na závažnost situace a na skutečnost, že se stále znovu a znovu objevují další nedostatky, zejména v nárůstu víceprací a s tím spojených finančních nákladů a dodržování stanovených termínů.
Hlasování: 8,0,0

Usnesení 56/09
Rada ČRo na doporučení své Dozorčí komise vzala na vědomí písemnou zprávu o ověření účetní závěrky Českého rozhlasu za rok 2008 a přílohu účetní závěrky Českého rozhlasu za rok 2008.
Výrok auditora – společnosti PRICEWATERHOUSE COOPERS - je bez výhrad.
Hospodářský výsledek v hlavní činnosti činil 91 mil. 094 tis. Kč a v hospodářské činnosti 35 mil. 169 tis. Kč.
Rada ČRo upozorňuje, v této souvislosti, na negativní střednědobý výhled hospodaření ČRo, kde se již od roku 2010 projevuje ztráta a žádá management ČRo o přijetí úsporných opatření tak, aby nebylo ohroženo naplnění služeb ČRo, které mu ukládá zákon o ČRo.
Hlasování: 8,0,0

Usnesení 57/09
Rada ČRo bere na vědomí návrh, předložený generálním ředitelem ČRo Václavem Kasíkem na jmenování Mgr. Hany Pořízkové do funkce ředitelky Kanceláře generálního ředitele k 1.6.2009.
Hlasování: 8,0,0

Usnesení 58/09
Rada ČRo vyslechla zprávu přednesenou dr. Ivou Klůsovou ohledně základních výzkumů RADIO PROJEKTu od 1.10.2008 do 31.3.2009.
Rada ČRo pozitivně hodnotí skutečnost, že celkový podíl veřejnoprávního vysílání na rozhlasovém trhu se v tomto období zvýšil, a to včetně regionálního vysílání. Výrazně se to projevilo u ČRo 1 Radiožurnálu a u regionálních studií ČRo Region Jihlava, ČRo Brno a ČRo Ostrava. Na druhé straně nemůže být spokojena s poklesem ukazatelů denního a týdenního poslechu u některých stanic ČRo. Žádá proto generálního ředitele ČRo Václava Kasíka, aby se touto situací zabýval.
Hlasování: 8,0,0

Usnesení 59/09
Rada ČRo bere na vědomí informaci předloženou Antonínem Zelenkou za duben 2009, která čerpala z podkladů hodnotitelů jednotlivých vybraných stanic ČRo a z reakcí příslušných ředitelů či šéfredaktorů těchto stanic.
Hlasování: 8,0,0

Usnesení 60/09
Rada ČRo projednala a vzala na vědomí text odpovědí na následující stížnosti či připomínky posluchačů:
- paní Janě Hajduchové na její žádost z 22.4.2009
- panu Martinu Patřičnému ze 27.4.09 k propagační kampani na ČRo 1 Radiožurnál
- panu Václavu Havránkovi z 30.4.09 ke stejné věci
- panu Marku Malému z 10.5.09 ohledně vysílání slovenského jazyka v ČRo
- paní Květoslavě Šamajové ve věci reportáže v pořadu Kauza pro reportéry na ČRo 2 Praha z 1.5. a z 11.5.2009

L.Jíša dále informoval o probíhajícím šetření stížnosti na generálního ředitele ČRo Václava Kasíka ve věci veřejné zakázky od jednatele SP spol.s r.o. z 21.4.09.
Hlasování: 8,0,0

Usnesení 61/09
Rada ČRo, na základě právního stanoviska JUDr.Petra Zimy, se přiklonila k názoru, že ve věci paní Jany Hofmanové šlo o hodnotové stanovisko, nikoli tvrzení a na základě toho ukončila vůči jmenované další právní kroky. V obdobných případech Rada ČRo použije všechny možnosti v předmětném právním stanovisku uvedené.
Hlasování:8,0,0

Usnesení 62/09
Rada Českého rozhlasu svolává **6. řádnou schůzi na 17. června 2009.** Pověřuje předsednictvo Rady ČRo, aby nejméně týden před zasedáním stanovilo hodinu a místo konání schůze.
Hlasování: 8,0,0

Usnesení 63/09
Rada Českého rozhlasu schválila zápis z jednání svého předsednictva ze dne 20.5.2009.
Hlasování: 8-0-0

Usnesení 64/09
Rada Českého rozhlasu schválila zápis z jednání svého předsednictva ze dne 27.5.2009.
Hlasování: 8-0-0

Usnesení 65/09
Rada Českého rozhlasu schválila zápis z jednání svého předsednictva ze dne 3.6.2009.
Hlasování: 8-0-0

Usnesení 66/09
Rada Českého rozhlasu schválila zápis z jednání svého předsednictva ze dne 10.6.2009.
Hlasování: 8-0-0

Usnesení 67/09
Rada ČRo vzala na vědomí informace o aktuálním zhodnocení rekonstrukce historické budovy ČRo, P 2 – Vinohradská 12, v souvislosti s kolaudací administrativní části dne 2.6.2009 a odstraňování vad a nedodělků k 15.6.2009.
Vzhledem k tomu, že není dokončena vnitřní fasáda (termín 30.11.09) a tři studiové komplexy (termín ještě nedohodnut) a z toho plynoucí neuzávěrka finančního plnění, kde se očekává překročení rozpočtu, bude se Rada ČRo touto záležitostí dále intenzivně zabývat.
Hlasování: 8-0-0

Usnesení 68/09
Rada ČRo na doporučení své Dozorčí komise vzala na vědomí výsledek hospodaření ČRo za 1. čtvrtletí 2009. Zisk před zdaněním činí 134,3 mil. Kč s tím, že z celoročního plánu nákladů bylo vyčerpáno pouze 18%. Pozitivním jevem je přesné plnění plánu výnosů z rozhlasových poplatků.
Hlasování: 8-0-0

Usnesení 69/09
Rada ČRo, v návaznosti na své usnesení 7/09, se opět zabývala finanční analýzou souběžného analogového a digitálního vysílání ČRo a vzala předložený materiál, zpracovaný v úseku techniky ČRo, na vědomí.
Rada ČRo doporučuje generálnímu řediteli ČRo Václavu Kasíkovi, vzhledem k vysokým celoročním nákladům, zvláště od roku 2011, přijmout navrhovanou strategii úspor.
Hlasování: 8-0-0

Usnesení 70/09
Rada ČRo, v návaznosti na své usnesení č. 45/09, podrobně projednala problematiku obou mandátních smluv mezi ČRo a JUDr. Jiřím Kratochvílem, vážícím se k prodeji objektu ČRo v Peci pod Sněžkou. Vyžádala si k této věci i stanovisko své Dozorčí komise a vyjádření generálního ředitele ČRo Václava Kasíka.
Ze všech zjištěných skutečností Rada ČRo dospěla k závěru, že se jedná o závažná porušení pracovních povinností generálního ředitele ČRo Václava Kasíka a příslušných odpovědných pracovníků ČRo, zejména při povinnosti hospodárného vynakládání finančních prostředků ČRo. Rada ČRo k této skutečnosti přihlédne při rozhodování o odměně generálního ředitele ČRo Ing. Václava Kasíka po doporučení Výroční zprávy o činnosti ČRo za r. 2008 příslušnými orgány PS Parlamentu ČR.
Hlasování:
Pro: J.Florian, D.Jaklová, L.Jíša, A. Zelenka, T. Ratiborský
Proti: M.Ptáčková, B.Zoubek
Zdržel se: P.Hazuka

Usnesení 71/09
Rada ČRo vzala na vědomí informaci programového ředitele ČRo Richarda Medka o průběhu voleb do Evropského parlamentu z hlediska ČRo.
Hlasování: 8-0-0

Usnesení 72/09
Rada ČRo bere na vědomí informaci předloženou Antonínem Zelenkou za květen 2009, která čerpala z podkladů hodnotitelů jednotlivých vybraných rozhlasových stanic ČRo a z reakcí příslušných ředitelů či šéfredaktorů těchto stanic.
Hlasování: 8-0-0

Usnesení 73/09
Rada ČRo projednala a vzala na vědomí text odpovědí na následující stížnosti či připomínky posluchačů:

- Mgr. Jiřího Havlíčka z 12.5.2009, k pořadu Kauza pro reportéry odvysílaného 16.4.2009 na stanici ČRo 2 Praha
- p. Antona Macury z 18.5.2009 ve věci pořadu Pod kůži vysílaného 12.5.2009 na ČRo 1 Rž
- p. Michala Mullanova, vedoucího zpravodajství, sportu a nových medií EBU ze 14.5.09
- pí Hany Kopecké z 20.5.2009 ve věci skryté reklamy na ČRo 1 Rž
- Mgr. Václava Nováka z 9.5.2009, který se týkal pořadu Václava Žmolíka s hostem Zdeňkem Roučkou odvysílaného 9.5.2009 na ČRo 1 Rž
- MgA. Květoslavy Šamajové na její žádost o přezkoumání v zákonné lhůtě z 29.5.2009 (k pořadu Kauza pro reportéry z 23.4.2009 na ČRo2 Praha)
- pí Jany Hajduchové, Vlasty Strakové a Daniely Rounové na jejich žádost z 12.6.2009
- p. Vladimíra Dvořáka z 29.5.2009 ve věci vysílání ČRo 1 Rž ve stejný den

Hlasování: 8-0-0

Usnesení 74/09
Rada ČRo podrobně projednala stížnost na generálního ředitele ČRo Václava Kasíka ve věci veřejné zakázky od jednatele SP spol. s r.o. pana Josefa Šindeláře z 21.4.2009, doplněnou ještě 19.5.2009.
Rada ČRo si vyžádala stanovisko jak své Dozorčí komise, tak generálního ředitele ČRo Václava Kasíka a doporučuje generálnímu řediteli Václavu Kasíkovi záležitost vyřešit mimosoudně. V tomto smyslu bude odeslán dopis p. Josefu Šindelářovi.
Hlasování: 8-0-0

Usnesení 75/09
Rada Českého rozhlasu prohlásila další bod jednání za neveřejný - **tj. usnesení 76/09** - ve smyslu § 7, odst. 3 Zákona o Českém rozhlase č. 484/1991 Sb. v současném znění, neboť jde o projednání skutečností chráněných podle zvláštních předpisů.
Hlasování: 8-0-0

Usnesení 76/09
Rada ČRo projednala udělení odměny pro GŘ ČRo Václava Kasíkova - po doporučení schválení Výroční zprávy o činnosti za rok 2008 na zasedání Výboru pro vědu, vzdělání, kulturu, mládež a tělovýchovu a na zasedání Stálé parlamentní komise pro sdělovací prostředky.
Hlasování: 8-0-0

Usnesení 77/09
Rada ČRo uděluje odměnu generálnímu řediteli ČRo Václavu Kasíkovi ve výši 50% odměny udělené v roce 2008.
Hlasování:
Pro: 2 hlasy
Proti: 5 hlasů
Zdržel se hlasování: 1 hlas (nepřijato)

Usnesení 78/09
Rada ČRo odměnu generálnímu řediteli ČRo Václavu Kasíkovi neuděluje.
Hlasování:
Pro: 5 hlasů
Proti: 2 hlasy
Zdržel se hlasování: 1 hlas (přijato)

Usnesení 79/09
Rada Českého rozhlasu svolává **7. řádnou schůzi na 29. července 2009.** Pověřuje předsednictvo Rady ČRo, aby nejméně týden před zasedáním stanovilo hodinu a místo konání schůze.
Hlasování: 7-0-0
Omluven: P.Hazuka

Usnesení 80/09
Text důvodové zprávy k odvolání generálního ředitele ČRo Ing. Václava Kasíka byl schválen.
Hlasování pro: 6 - T.Ratiborský, P.Hazuka, L.Jíša, J.Florian, D.Jaklová. A.Zelenka
proti: 2 - M.Ptáčková, B.Zoubek

Hlasování k odvolání generálního ředitele ČRo Ing. Václava Kasíka
Dle Volebního řádu Rady ČRo, který je nedílnou součástí Jednacího řádu Rady ČRo, je toto hlasování tajné. Místopředseda Rady ČRo Ladislav Jíša však předložil návrh, aby v tomto případě, z důvodu transparentnosti, bylo hlasování veřejné a zároveň tím předložil návrh na úpravu Jednacího řádu Rady ČRo, článku V. bodu 2., kde se doplní věta ve znění: „Pokud některý člen Rady požádá o změnu způsobu hlasování z volby tajné na volbu veřejnou, vyžaduje to schválené usnesení Rady v tomto smyslu."

a) **Usnesení 81/09**
Rada ČRo vyslovila souhlas s úpravou Jednacího řádu Rady ČRo, kde se v čl.5, bod 2 doplňuje věta: „Pokud některý člen Rady požádá o změnu způsobu hlasování z volby tajné na volbu veřejnou, vyžaduje to schválené usnesení Rady v tomto smyslu." Dále se upravuje Volební řád Rady ČRo, který je nedílnou součástí Jednacího řádu Rady ČRo a to v čl. 4, odst.a), bod 2, kde je nový text v tomto znění: „Rada ČRo si ze svého středu zvolí tříčlennou komisi, která bude řídit hlasování o odvolání generálního ředitele ČRo. Komise si ze svého středu zvolí předsedu."
Hlasování pro: 6 - T.Ratiborský, P.Hazuka, L.Jíša, J.Florian, D.Jaklová. A.Zelenka
proti: 0
zdrželi se: 2 - M. Ptáčková, B.Zoubek

b) **Usnesení 82/09**
Rada ČRo vyslovila souhlas, aby hlasování o odvolání GŘ ČRo ing. Václava Kasíka bylo veřejné.
Hlasování pro: 8 - 0 - 0

c) **Usnesení 83/09**
Rada ČRo, na návrh svého předsedy, zvolila tříčlennou sčítací komisi ve složení:

Ladislav Jíša, Tomáš Ratiborský a Dana Jaklová. Původně navržený Bohuš Zoubek z komise odstoupil.
Hlasování pro: 6 - T.Ratiborský, P.Hazuka, L.Jíša, J.Florian, D.Jaklová. A.Zelenka
proti: 0
zdrželi se: 2 - M. Ptáčková, B.Zoubek

Sčítací komise si za svého předsedu zvolila Ladislava Jíšu, který seznámil členy Rady ČRo se způsobem hlasování a převzal řízení schůze.

d) Veřejné hlasování k odvolání generálního ředitele ČRo Ing. Václava Kasíka
Pro odvolání generálního ředitele ČRo: 6 - T.Ratiborský, P.Hazuka, L.Jíša, J.Florian, D.Jaklová. A.Zelenka
Proti odvolání generálního ředitele ČRo : 2 - M. Ptáčková, B.Zoubek
Sčítací komise k tomuto hlasování zpracovala protokol, který byl podepsán všemi členy.

Usnesení 84/09
Generální ředitel ČRo Ing. Václav Kasík byl k dnešnímu dni tzn. k 22.7.2009 odvolán ze své funkce, dle zákona č.484/1991 Sb. O Českém rozhlasu paragrafu 9, bodu 6), neboť přestal splňovat předpoklady pro výkon funkce stanovené tímto zákonem.
S výsledkem hlasování a s důvodovou zprávou bude seznámen písemně a to neprodleně.
Rada ČRo stejně tak zajistí uveřejnění téhož na internetových stránkách, jak ukládá zákon o Českém rozhlasu paragraf 8, bod 1 a), a to nejpozději do 7 dnů.

e) **Usnesení 85/09**
Rada ČRo rozhodla, že na uvolněné místo generálního ředitele ČRo vypíše výběrové řízení. Výběr a jmenování nového generálního ředitele ČRo uzavře nejpozději do tří měsíců od dnešního dne.
Hlasování pro: 6 - T.Ratiborský, P.Hazuka, L.Jíša, J.Florian, D.Jaklová. A.Zelenka
proti: 0
zdrželi se: 2 - M. Ptáčková, B.Zoubek

Volba prozatímního ředitele ČRo
Usnesení 86/09
Rada ČRo, na základě návrhu svého předsednictva, jmenovala prozatímního ředitele ČRo Mgr. Richarda Medka do doby, než bude jmenován nový generální ředitel, a to na základě zákona č.484/1991 Sb. o Českém rozhlasu, Statutu ČRo čl.VII.,bodu 8 a svého Jednacího řádu čl.II.,bodu 2.
Hlasování pro: 6 - T.Ratiborský, P.Hazuka, L.Jíša, J.Florian, D.Jaklová. A.Zelenka
proti: 0
zdrželi se: 2 - M. Ptáčková, B.Zoubek

Organizační zabezpečení

Usnesení 87/09
Rada ČRo rozhodla, že k předání a k převzetí funkce mezi Ing. Václavem Kasíkem a prozatímním ředitelem ČRo Mgr. Richardem Medkem dojde okamžitě po dnešním zasedání Rady ČRo. Rada ČRo doporučuje Richardu Medkovi, aby předávací protokol zabezpečila ředitelka KGŘ Mgr. Hana Pořízková za přítomnosti člena Dozorčí komise Rady ČRo Ing. Jiřího Volfa. Ředitelka KGŘ ve spolupráci s prozatímním ředitelem ČRo Mgr. Richardem Medkem zajistí také veškeré pracovně právní náležitosti s ing. Václavem Kasíkem.
Hlasování pro: 6 - T.Ratiborský, P.Hazuka, L.Jíša, J.Florian, D.Jaklová. A.Zelenka
proti: 0
zdrželi se: 2 - M. Ptáčková, B.Zoubek

Usnesení 88/09
Návrh M.Ptáčkové:
Odložit projednání personálních záležitostí u programového ředitele a výkonného ředitele ČRo na veřejné zasedání Rady ČRo dne 29.7.2009.
Hlasování pro: M.Ptáčková, B.Zoubek
proti: T.Ratiborský, L.Jíša, J.Florian, D.Jaklová, A.Zelenka
zdržel se: T.Hazuka

Usnesení 89/09
Rada ČRo bere na vědomí návrh prozatímního ředitele Mgr. Richarda Medka pověřit funkcí programového ředitele pana Petera Duhana a pověřit funkcí výkonného ředitele pana Josefa Havla.
Hlasování pro: 6 - T.Ratiborský, P.Hazuka, L.Jíša, J.Florian, D.Jaklová. A.Zelenka
proti: M.Ptáčková
zdržel se: B.Zoubek

Usnesení 90/09
Rada ČRo se usnesla na upřesnění textu platného usnesení č.84/09 s tím, že se vypouští část věty „neboť přestal splňovat předpoklady pro výkon funkce stanovené tímto zákonem."
Text platného usnesení č.84/09 zní po úpravě takto: „Generální ředitel ČRo Ing. Václav Kasík byl k dnešnímu dni tzn. k 22.7.2009 odvolán ze své funkce dle zákona o Českém rozhlasu paragrafu 9, bodu 6). S výsledkem hlasování a s důvodovou zprávou bude seznámen písemně a to neprodleně. Rada ČRo také zajistí uveřejnění téhož na internetových stránkách, jak ukládá zákon o Českém rozhlasu paragraf 8, bod 1 a), a to nejpozději do 7 dnů."
Usnesení č. 84/09 přesně navazuje na důvodovou zprávu, která byla přijata usnesením č. 80/09 a tvoří nedílnou součást odvolání Ing. Václava Kasíka z funkce generálního ředitele Českého rozhlasu.
Hlasování: Pro: Ratiborský, Hazuka, Jíša, Florian, Jaklová, Zelenka
Proti: Ptáčková
Zdržel se: Zoubek

Usnesení 91/09
Rada Českého rozhlasu prohlásila další bod jednání za neveřejný – tj. usnesení 92/09, ve smyslu § 7, odst.3 Zákona o Českém rozhlase č.484/1991 Sb. v současném znění, neboť jde o projednání skutečností chráněných podle zvláštních předpisů.
Hlasování: 8 – 0 – 0

Usnesení 92/09
Rada ČRo, na základě paragrafu 8 odst. 1 písm. J) zákona č. 484/1991 Sb., o Českém rozhlasu, schválila mzdu prozatímního ředitele ČRo Mgr. Richarda Medka s platností od 22.7.2009 s tím, že práva a povinnosti vyplývající z pracovního poměru založeného jmenováním do funkce prozatímního ředitele ČRo (zejména mzdové nároky) se řídí příslušnými právními předpisy a pracovní smlouvou ze dne 1.11. 2007 ve znění dohody o změně pracovní smlouvy ze dne 29.12.2008, která zůstává nadále v platnosti (s výhradou označení místa a výše mzdy).
Hlasování: Pro: 7
Proti: 0
Zdržel se: 1

Usnesení 93/09
Rada ČRo vzala na vědomí informace o aktuálním zhodnocení rekonstrukce historické budovy ČRo, P 2 – Vinohradská 12, které přednesli zástupci vedení ČRo.

Rada ČRo ukládá prozatímnímu řediteli ČRo Richardu Medkovi, aby tento úkol bral jako prioritní a průběžně Radu o situaci informoval.
Rada Českého rozhlasu na základě doporučení své Dozorčí komise žádá od prozatímního ředitele ČRo Richarda Medka vypracování analýzy všech dosavadních nákladů na rekonstrukci Vinohradská 12 včetně všech přímých souvisejících nákladů (např. právní a odborné poradní služby) a ostatní náklady účtované do probíhající investiční akce „Rekonstrukce Vinohradská – II. etapa". Součástí analýzy by měl být přehled všech jednotlivých dodavatelů s uvedením jimi vyfakturovaných částek a kvalifikovaný odhad dalších nákladů spojených s dokončováním celé rekonstrukce. Zároveň Rada Českého rozhlasu doporučuje prozatímnímu řediteli ČRo Richardu Medkovi zadat provedení znaleckého posudku vysvětlujícího příčinu rostoucích nákladů na rekonstrukci objektu Vinohradská 12 oproti původní nabídkové ceně.
Hlasování: 8 – 0 – 0

Usnesení 94/09
Rada Českého rozhlasu na základě závěrů své Dozorčí komise ve věci prodeje nemovitosti ve vlastnictví Českého rozhlasu (Žižkov) žádá prozatímního ředitele ČRo Richarda Medka, aby termín konání elektronické aukce stanovil až po obdržení znaleckého posudku.
Rada Českého rozhlasu zároveň, na základě zprávy své Dozorčí komise, doporučuje prozatímnímu řediteli ČRo Richardu Medkovi zadat znalecký posudek nemovitosti na objekt na Žižkově.
Hlasování: 8 - 0 - 0

Usnesení 95/09
Rada Českého rozhlasu schválila zápis z jednání svého předsednictva ze dne 17.6.2009.
Hlasování: 8 - 0 - 0

Usnesení 96/09
Rada Českého rozhlasu schválila zápis z jednání svého předsednictva ze dne 24.6.2009.
Hlasování: 8 - 0 - 0

Usnesení 97/09
Rada Českého rozhlasu schválila zápis z jednání svého předsednictva ze dne 1.7.2009.
Hlasování: Pro: Ratiborský, Hazuka, Jíša, Florian, Jaklová, Zelenka, Zoubek
Proti: 0
Zdržel se: Ptáčková

Usnesení 98/09
Rada Českého rozhlasu schválila zápis z jednání svého předsednictva ze dne 16.7.2009.
Hlasování: Pro: Ratiborský, Hazuka, Jíša, Florian, Jaklová, Zelenka
Proti: Zoubek, Ptáčková
Zdržel se: 0

Usnesení 99/09
Rada Českého rozhlasu schválila zápis z jednání svého předsednictva ze dne 22.7.2009.
Hlasování: Pro: Ratiborský, Ptáčková, Hazuka, Jíša, Florian, Jaklová, Zelenka
Proti: Zoubek
Zdržel se: 0

Usnesení 100/09
Rada ČRo vzala na vědomí situační zprávu o současném stavu Českého rozhlasu a o hlavních úkolech jeho vedení.
Hlasování: 8 – 0 – 0

Usnesení 101/09
Rada ČRo schválila harmonogram výběrového řízení na generálního ředitele ČRo:

12.8.2009 Vyhlášení výběrového řízení

31.8.2009 Uzávěrka přihlášek

2.9.2009 Otevírání obálek za přítomnosti notáře

23.9.2009 1. kolo hodnocení – bez kandidátů a neveřejné + odeslání dopisů postupujícím kandidátům

30.9.2009 2.kolo s kandidáty na Veřejné schůzi Rady ČRo + veřejné slyšení + volba

Znění inzerátu, který bude zveřejněn v celostátním denním tisku, týdeníku Rozhlas, ČTK, ČT, ve vysílání ČRo, na intranetu ČRo a na webových stránkách Rady ČRo

23.9.2009 proběhne hodnocení přihlášených kandidátů ještě bez jejich účasti a bude odeslán dopis postupujícím kandidátům s dalšími požadavky

30.9.2009 se uskuteční 2. kolo s vybranými kandidáty

Hlasování: 8 – 0 – 0

Usnesení 102/09
Rada Českého rozhlasu prohlásila další bod jednání za neveřejný – tj. usnesení 103/09, 104/09, 105/09, ve smyslu § 7, odst.3 Zákona o Českém rozhlase č.484/1991 Sb. v současném znění, neboť jde o projednání skutečností chráněných podle zvláštních předpisů.
Hlasování: 8 – 0 – 0

Usnesení 103/09
Rada Českého rozhlasu na základě doporučení své Dozorčí komise schválila smlouvu ČRo 5 Ústí n/Labem s firmou Telefónica O2 Czech Republic, a.s. o zřízení věcného břemene při umístění podzemního komunikačního vedení na pozemku ve vlastnictví Českého rozhlasu.
Hlasování: 8 – 0 – 0

Usnesení 104/09
Rada Českého rozhlasu na základě doporučení své Dozorčí komise schválila smlouvu o budoucí smlouvě o zřízení věcného břemene s firmou Telefónica O2 Czech Republic, a.s. s ČRo 5 Plzeň.
Hlasování: 8 – 0 – 0

Usnesení 105/09
Rada Českého rozhlasu na základě doporučení své Dozorčí komise schválila smlouvu o pronájmu prostor ČRo 5 Plzeň firmě Kontrol Ect Design, s.r.o.
Hlasování: 8 - 0 - 0

Usnesení 106/09
Rada ČRo bere na vědomí informaci předloženou Antonínem Zelenkou za červen 2009, která čerpala z podkladů hodnotitelů jednotlivých vybraných stanic ČRo a z reakcí příslušných ředitelů či šéfredaktorů těchto stanic.
Hlasování: 8 – 0 – 0

Usnesení 107/09
Rada ČRo projednala a vzala na vědomí text odpovědí na následující stížnosti či připomínky posluchačů:
- Mgr. Jaroslavu Kolouškovi na jeho dopis z 1.6.2009 ohledně „Výběrového řízení na kancelářský nábytek".
- Panu Janu Urbanovi na jeho stížnost z 11.6.2009 ve věci porušení zákona tehdejším GŘ ČRo ing. Václavem Kasíkem.
- paní Ludmile Maděrové na stížnost z 12.6.2009 ohledně špatné výslovnosti
- paní Haně Kopecké, paní Janě Hajdukové a pan Janu Vávrovi na společný dopis z 16.6.2009 ohledně Výroční zprávy ČRo;
- panu Rudolfu Antonínu Brunerovi na jeho dopis ze 17.6.2009
- panu Pavlu Šváchovi na jeho mail z 2.7.2009 ohledně informace ve vysílání ČRo 1 Radiožurnálu
- panu Otto Juráskovi na jeho mail ze 7.7.2009 ohledně paní Hany Shánělové;
- MUDr.Z.Zykmundové na její mail z 22.7.2009 ohledně odvolání GŘ ČRo;
- ing. Miloši Filipovi na jeho mail z 23.7.2009 ohledně VKR;
- panu Janu Kubešovi na jeho mail z 23.7.2009 ohledně odvolání GŘ ČRo;
- panu Jiřímu Maxmiliánovi na jeho mail z 24.7.2009 ohledně zasedání 12.7.2009
- panu Václavu Šmejkalovi na jeho mail z 26.7.2009 ohledně hospodaření ČRo;
- panu Rudolfu Antonínu Brunerovi na dopis ze 17. 6. 2009 o odvolání GŘ ČRo;
Hlasování: Pro: Ratiborský, Hazuka, Jíša, Florian, Jaklová, Zelenka
Proti: 0
Zdržel se: Ptáčková, Zoubek

L.Jíša dále informoval o dopisech z odborového svazu hromadných sdělovacích prostředků a od ROZO.

Usnesení 108/09
Rada Českého rozhlasu svolává **8.řádnou schůzi na 26. srpna 2009.** Pověřuje předsednictvo Rady ČRo, aby nejméně týden před zasedáním stanovilo hodinu a místo konání schůze.
Hlasování: 8 – 0 – 0

Usnesení 109/09
Rada ČRo vzala na vědomí informaci svého místopředsedy L.Jíši o uveřejnění aktuálních verzí Jednacího a Volebního řádu Rady ČRo, po úpravách ze dne 22.7.2009. Platný text obou předpisů je na webových stránkách Rady ČRo.
Toto opatření je v souladu s usnesením Rady ČRo č.81/09 a s usnesením Rady ČRo č.84/09, kterým Rada ČRo rozhodla o odvolání generálního ředitele ČRo.
Hlasování: 6-0-0

Usnesení 110/09
Rada ČRo vzala na vědomí informace o aktuálním zhodnocení rekonstrukce historické budovy ČRo, P 2 – Vinohradská 12, které přednesli zástupci vedení ČRo.
Rada ČRo, vzala také na vědomí informaci o výsledcích jednání prozatímního ředitele ČRo R. Medka s členem představenstva OHL-ŽS J. Martinovským.
Hlasování: 6-0-0

Usnesení 111/09
Rada ČRo vyhlásila, v souladu s ust. paragrafu 9 odst. 4 zákona č. 484/1991 Sb., o Českém rozhlasu, v platném znění, výběrové řízení na funkci generálního ředitele Českého rozhlasu.
Rada ČRo stanovila předpoklady uchazeče umožňující účast na výběrovém řízení, náležitosti přihlášky do výběrového řízení a její povinné přílohy, lhůtu pro podání přihlášek uchazečů a formu přihlášek, způsob hodnocení uchazečů a práva vyhlašovatele výběrového řízení. Plný text tvoří přílohu tohoto zápisu.
Rada ČRo dále v souladu se schváleným harmonogramem výběrového řízení na generálního ředitele ČRo připravila text inzerátu, který bude zveřejněn v Hospodářských novinách, MF Dnes, Lidových novinách, deníku Právo, týdeníku Rozhlas, ČTK, ve vysílání ČT, ve vysílání ČRo a na intranetu ČRo a na webových stránkách Rady ČRo.
Hlasování: 6-0-0

Usnesení 112/09
Rada ČRo projednala a vzala na vědomí text odpovědí na následující stížnosti či připomínky posluchačů:
pí Evě Kolouch na její mail z 21.7.09 k odvolání GŘ ČRo
pí Barboře Tachecí na její maily z 22.7. a 9.8.09 ve věci pořadu ČT Události a komentáře z 22.7.2009
K otevřenému dopisu tří iniciativ z 22.7.09
p. Marku Švábovi z 30.7.09 ve věci odvolání GŘ ČRo
p. Antonínu Vaňkovi z 31.7.09 ohledně programových návrhů
p. Janu Urbanovi na jeho další dopis z 31.7.09
pí Radce Matějkové z 10.8.09 ohledně pořadu „Děti vám to řeknou"
p. Rudolfu Antonínu Brunerovi z 25.7.09 ohledně urgence na jeho dopis ze 17.6.09
Hlasování: 6-0-0

Usnesení 113/09
Rada ČRo schválila zápis ze zasedání svého předsednictva z 29.7.2009
Hlasování: 6-0-0

Usnesení 114/09
Rada ČRo schválila zápis ze zasedání svého předsednictva z 12.8.2009
Hlasování: 6-0-0

Usnesení 115/09
Rada ČRo schválila zápis ze zasedání svého předsednictva z 19.8.2009
Hlasování: 6-0-0

Usnesení 116/09
Rada ČRo vzala na vědomí informace o aktuálním zhodnocení rekonstrukce historické budovy ČRo, P 2 – Vinohradská 12, které přednesli zástupci vedení ČRo.
Rada ČRo si je vědoma vážnosti situace a plně podporuje postup prozatímního ředitele ČRo Richarda Medka, a to včetně zajištění dvou auditů.
Hlasování: 7-0-0

Usnesení 117/09
Rada ČRo, na základě doporučení své Dozorčí komise, bere na vědomí výsledky hospodaření Českého rozhlasu za 1. pololetí 2009.
Hlasování: 7-0-0

Usnesení 118/09
Rada ČRo bere na vědomí zprávy své Dozorčí komise za I. a II. čtvrtletí 2009.
Hlasování: 7-0-0

Usnesení 119/09
Rada ČRo bere na vědomí rozbor poslechovosti stanic ČRo za období 1.1.-30.6.2009, přednesený Dr. Hradeckým, vedoucím odd. výzkumu a analýzy
Hlasování: 7-0-0

Usnesení 120/09
Rada ČRo bere na vědomí informace o hodnocení vybraných stanic ČRo za červenec 2009 a reakce příslušných ředitelů a šéfredaktorů.
Hlasování: 7-0-0

Usnesení 121/09
Rada ČRo projednala a vzala na vědomí text odpovědí na následující stížnosti či připomínky posluchačů:
p. Miroslava Kozáka na jeho dopis z 30.7.2009 ve věci odvolání ing. Václava Kasíka z funkce GŘ ČRo
pí Barboře Tachecí v pokračování korespondence ve věci pořadu ČT Události, komentáře z 22.7.2009
JUDr. Ivě Duchoňové ve věci neplatnosti pracovního poměru p. Jana Urbana ze 17.8.2009
p.Janu Urbanovi ve stejné věci ze 17.8.2009
pí Růženě Růžičkové na její mail z 19.8.2009 ve věci vysílání ČRo 1 Rž
ing. Petrovi Kučerovi na jeho mail z 20.8.2009 ve věci vysílání ČRo 1 Rž
L.Jíša dále informoval o řešení dopisu ing. Libora Křivky z 12.8.2009.
Hlasování: 5-0-2
Pro: J.Florian. L.Jíša, D.Jaklová, A.Zelenka, P.Hazuka
Zdržel se: M.Ptáčková, B.Zoubek

Usnesení 122/09
Rada ČRo schválila Výroční zprávu o hospodaření Českého rozhlasu za rok 2008. Zpráva bude do 31.8.2009 odeslána do Poslanecké sněmovny Parlamentu ČR.
Hlasování: 7-0-0

Usnesení 123/09
Rada ČRo vzala na vědomí informaci pověřeného programového ředitele ČRo Petera Duhana o volebních pravidlech a zajištění vysílání volebních spotů v ČRo k předčasným říjnovým volbám do PS Parlamentu ČR.
Hlasování: 7-0-0

Usnesení 124/09
Rada Českého rozhlasu svolává **9. řádnou schůzi na 30. září 2009.** Pověřuje předsednictvo Rady ČRo, aby nejméně týden před zasedáním stanovilo hodinu a místo konání schůze.
Hlasování: 7-0-0

Usnesení 125a/09
Členové Rady ČRo zvolili **sčítací komisi**, která si ze svého středu určila předsedu a pracovala ve složení:

Ladislav Jíša ..... předseda komise
Dana Jaklová ..... členka komise
Pavel Hazuka ..... člen komise
Tato komise byla zároveň zvolena jako volební pro přípravu volby generálního ředitele ČRo.

Hlasování: 7-0-0

Usnesení 125b/09
Rada ČRo bere na vědomí výsledky tajného hlasování zúžení výběru kandidátů na funkci generálního ředitele Českého rozhlasu, které proběhlo dle zásad Jednacího a Volebního řádu Rady ČRo.

Z navržených 17 zájemců získali hlasy:

Peter Duhan ..... 7.... hlasů
Stanislav Dušek .... 1.... hlas
Jiří Franz .....3... hlasy
Richard Medek ..... 7.... hlasů
Jiří Mejstřík .....3... hlasy

a postoupili do vlastní volby generálního ředitele ČRo:
Peter Duhan
Richard Medek

Po dohadovacím řízení proběhla tajná volba mezi dvěma kandidáty (J.Franz, J.Mejstřík) s následujícím výsledkem:
Jiří Franz .....3...hlasy
Jiří Mejstřík ....4...hlasy

a postoupil do vlastní volby generálního ředitele ČRo:
Jiří Mejstřík

Do vlastní volby na funkci generálního ředitele ČRo postupují:

Peter Duhan	**s počtem hlasů**	**7**
Richard Medek	**s počtem hlasů**	**7**
Jiří Mejstřík	**s počtem hlasů**	**4**

Protokol o hlasování bude součástí zápisu.
Hlasování: 7-0-0

Usnesení 126/09
Rada Českého rozhlasu schválila zápis z jednání svého předsednictva ze dne 26.8.2009.
Hlasování: 8-0-0

Usnesení 127/09
Rada Českého rozhlasu schválila zápis z jednání svého předsednictva ze dne 2.9.2009.
Hlasování: 8-0-0

Usnesení 128/09
Rada Českého rozhlasu schválila zápis z jednání svého předsednictva ze dne 9.9.2009.
Hlasování: 8-0-0

Usnesení 129/09
Rada Českého rozhlasu schválila zápis z jednání svého předsednictva ze dne 23.9.2009.
Hlasování: 8-0-0

Usnesení 130/09
Rada ČRo vzala na vědomí informace o aktuálním zhodnocení rekonstrukce historické budovy ČRo, P 2 – Vinohradská 12, které přednesli zástupci vedení ČRo.

Rada ČRo bere na vědomí reálné vyhodnocení situace, na jejíž neuspokojivý stav mnohokrát poukazovala. Ukládá prozatímnímu řediteli ČRo Richardu Medkovi, aby tento úkol bral jako prioritní a nadále průběžně Radu o situaci informoval.
Hlasování: 7-0-1
Pro: D.Jaklová, J. Florian, L.Jíša, P.Hazuka, T. Ratiborský, A.Zelenka, B.Zoubek
Proti: 0
Zdržel se: M. Ptáčková

Usnesení 131/09
Rada ČRo bere na vědomí informaci předloženou Antonínem Zelenkou za srpen 2009, která čerpala z podkladů hodnotitelů jednotlivých vybraných stanic ČRo a z reakcí příslušných ředitelů či šéfredaktorů těchto stanic.
Hlasování: 8-0-0

Usnesení 132/09
Rada ČRo projednala a vzala na vědomí texty odpovědí na následující stížnosti či připomínky posluchačů:
- Mgr. Miroslavu Matěchovi ze 24.8.09 ve věci připomínek k ČRo,
- RNDr. Stanislavu Libovickému, CSc. ze 27.8.09 ve věci připomínek k vysílání ČRo
- panu Petru Vilgusovi z 31.8.09 ve věci prodeje objektu ČRo v Přerově nad/L,
- panu Jiřímu Vonšíkovi z 31.8.09 ohledně meteorologických zpráv na ČRo 1,
- panu Tomáši Mohrovi z 9.9.09 ohledně zprávy o týrání dítěte v Ostravě,
- panu Jiřímu Markovi z 15.9.09 ohledně hudby na ČRo 1 Rž.

Hlasování: 8-0-0

Usnesení 133/09
Rada odsouhlasila texty odpovědí na:
- připomínky Ing. Libora Křivky k Důvodové zprávě k odvolání generálního ředitele ČRo Ing. Václava Kasíka, které si nechala posoudit advokátem Mgr. Jiřím Hrabovským

Hlasování: 6-0-2
Pro: D.Jaklová, J. Florian, L.Jíša, P.Hazuka, T. Ratiborský, A.Zelenka
Proti: 0
Zdržel se: M. Ptáčková, B.Zoubek

Usnesení 134 /09
Rada odsouhlasila texty odpovědí na:
- dopis MUDr. Davida Ratha, hejtmana Středočeského kraje, ohledně prodeje objektu ČRo v Přerově nad/L,
- upozornění pana Vladimíra Koníčka, které členům Rady ČRo rozdal na mimořádném zasedání Rady ČRo 23.9.09 s tím, že se Rada ČRo ztotožňuje s odpovědí svého předsedy z 2.9.09 ve stejné věci.

Hlasování: 8-0-0

Usnesení 135/09
Rada Českého rozhlasu prohlásila další bod jednání za neveřejný - tj. usnesení **136/09, 137/09 a 138/09** ve smyslu § 7, odst.3 Zákona o Českém rozhlase č.484/1991 Sb. v současném znění, neboť jde o projednání skutečností chráněných podle zvláštních předpisů.
Hlasování: 8-0-0

Usnesení 136/09
k prodeji objektu v Peci pod Sněžkou:
Rada Českého rozhlasu žádá prozatímního ředitele Českého rozhlasu Richarda Medka, aby prověřil všechny okolnosti, které vedly k přípravě kupní smlouvy na objekt ČRo v Peci p/Sněžkou s p. Jiřím Vránou. Rada Českého rozhlasu doporučuje klasickou cestu prodeje

s otevřenou nabídkou a proto se obrací na svou Dozorčí komisi, aby znovu projednala způsob prodeje i okolnosti kupní smlouvy.

L.Jíša: upozorňuje na možné problémy finančního rázu, spojené s prodlužováním prodeje.
Hlasování: 8-0-0

Usnesení 137/09
k nájemní smlouvě objektu v Železné Rudě:
Rada Českého rozhlasu na doporučení své Dozorčí komise souhlasí s uzavřením nájemní smlouvy s Marií Duškovou k objektu ČRo Železná Ruda – Špičák, a to na dobu neurčitou. Rada Českého rozhlasu současně doporučuje prozatímnímu řediteli ČRo Richardu Medkovi, příp. nově zvolenému generálnímu řediteli ČRo, aby výhledově připravil prodej této nemovitosti, která není přímo využívána k vlastní činnosti Českého rozhlasu.
Hlasování: 8-0-0

Usnesení 138/09
Rada ČRo odsouhlasila smlouvu O poskytování právních služeb s advokátem Mgr. Jiřím Hrabovským a pověřila svého předsedu Ing. Jiřího Floriana, aby ji podepsal.
Hlasování: 8-0-0

Usnesení 139/09
Rada Českého rozhlasu na základě § 8, odst 1, písm. a) zákona o Českém rozhlase a v souladu s čl. 14, bod 1. Statutu Českého rozhlasu na návrh prozatímního ředitele ČRo Richarda Medka jmenuje k 1.10.2009 **PhDr. Josefa Havla** do funkce „ředitel ČRo Regina".
Hlasování: 7-0-1
Pro: D.Jaklová, J. Florian, L.Jíša, P.Hazuka, T. Ratiborský, A.Zelenka, B.Zoubek
Proti: 0
Zdržel se: M. Ptáčková

Volba generálního ředitele Českého rozhlasu

Volební komise pro přípravu volby generálního ředitele ČRo ve složení Ladislav Jíša – předseda, Dana Jaklová a Pavel Hazuka – členové, zvolená na mimořádném veřejném zasedání 23.9.09, připravila na dnešní veřejné zasedání volbu generálního ředitele Českého rozhlasu takto:

- předseda volební komise seznámil členy Rady ČRo s navrženými kandidáty i s volebním řádem,
- vyzval jednotlivé kandidáty, dle abecedního pořádku, aby seznámili Radu ČRo se svými projekty, k navrženým kandidátům byla vedena rozprava členů Rady ČRo

Usnesení 140/09
Členové Rady ČRo zvolili volební komisi pro volbu generálního ředitele ČRo, která si ze svého středu určila: Ladislava Jíšu za předsedu, Danu Jaklovou a Pavla Hazuku za členy komise.
Hlasování: 8-0-0

Usnesení 141/09
Předseda volební komise L. Jíša seznámil volitele se způsobem úpravy volebních lístků pro prvé kolo volby.

V 1. kole získali:

Mgr. Peter Duhan ..... 4 hlasy
Mgr. Richard Medek ..... 4 hlasy
JUDr. Jiří Mejstřík ..... 0 hlasů

Do druhého kola postupují kandidáti: Peter Duhan a Richard Medek

V 2. kole získali:
Mgr. Peter Duhan .....2 hlasy
Mgr. Richard Medek ..... 6 hlasů

Generálním ředitelem Českého rozhlasu byl zvolen Mgr. Richard Medek s počtem šesti hlasů.
Protokol o volbě je nedílnou součástí tohoto zápisu.
Hlasování: 8-0-0

Usnesení 142/09
Rada Českého rozhlasu svolává **10. řádnou schůzi na 21. října 2009.** Pověřuje předsednictvo Rady ČRo, aby nejméně týden před zasedáním stanovilo hodinu a místo konání schůze.
Z jednání se omluvil: Pavel Hazuka
Hlasování: 7-0-0

Usnesení 143/09
Rada Českého rozhlasu prohlásila další bod jednání za neveřejný ve smyslu § 7, odst. 3 zákona o Českém rozhlase č.484/1991 Sb. v současném znění, neboť jde o projednání skutečností chráněných podle zvláštních předpisů.
Hlasování: 7-0-0

Usnesení 144/09
Rada Českého rozhlasu odsouhlasila platový výměr generálnímu řediteli ČRo Richardu Medkovi s účinností od 7. října 2009.
Hlasování: 7-0-0

Usnesení 145/09
Rada ČRo souhlasí s navrženými a projednanými podmínkami pro výkon funkce pro Mgr. Richarda Medka, který byl jmenován do funkce generálního ředitele ČRo dne 1.10.2009. Rada Českého rozhlasu doporučuje uzavřít pro funkci generálního ředitele ČRo manažerskou smlouvu s tím, že žádá předložení této smlouvy a zároveň předložení konkrétní koncepce podle projektu, prezentovaného dne 30.9.2009.
Hlasování: 7-0-0

Usnesení 146/09
Rada ČRo vzala na vědomí návrh GŘ ČRo Mgr. Richarda Medka na odvolání Mgr. Petera Duhana z funkce ředitele ČRo 6 a zároveň na jeho jmenování do funkce programového ředitele ČRo a zároveň statutárního zástupce GŘ ČRo.
Hlasování: 7-0-0

Usnesení 147/09
Rada Českého rozhlasu schválila zápis z jednání svého předsednictva ze dne 30. září 2009.
Hlasování: 6-0-0

Usnesení 148/09
Rada Českého rozhlasu schválila zápis z jednání svého předsednictva ze dne 7. října 2009.
Hlasování: 6-0-0

Usnesení 149/09
Rada Českého rozhlasu schválila zápis z jednání svého předsednictva ze dne 14. října 2009.
Hlasování: 6-0-0

Usnesení 150/09
Rada ČRo vzala na vědomí informace o aktuálním zhodnocení rekonstrukce historické budovy ČRo, P 2 – Vinohradská 12, které přednesli zástupci vedení ČRo.
Rada ČRo podporuje kroky nového vedení ČRo v této věci, které směřují k reálnému řešení problematických a dosud otevřených problémů, zděděných po minulém vedení ČRo. Žádá generálního ředitele ČRo Richarda Medka, aby nadále v nastoupené linii pokračoval a Radu ČRo průběžně o stavu rekonstrukce informoval.
Hlasování: 6-0-0

Usnesení 151/09
Rada ČRo vzala na vědomí informaci o investičních akcích ČRo za období od r. 2007 - dosud, kromě Vinohradské 12. P 2. Rada ČRo upozornila na nutnost dořešení sporných záležitostí investičních akcí v objektech ČRo Liberec a ČRo Radio Wave na Žižkově.
Hlasování: 5-0-0 (p. Tomáš Ratiborský v této chvíli nepřítomen).

Usnesení 152/09
Rada Českého rozhlasu prohlásila další bod jednání za neveřejný - tj. usnesení **153/09, 154/09, 155/09, 156/09** ve smyslu § 7, odst.3 Zákona o Českém rozhlase č.484/1991 Sb. v současném znění, neboť jde o projednání skutečností chráněných podle zvláštních předpisů.
Hlasování: 6-0-0

Usnesení 153/09
Rada ČRo projednala a odsouhlasila uzavření smlouvy o nájmu nebytových prostor mezi ČRo a paní Danielou Čulákovou v budově ČRo Ostrava.
Hlasování: 6-0-0

Usnesení 154/09
Rada ČRo projednala a odsouhlasila uzavření dodatku č. 3 k nájemní smlouvě mezi ČRo a Telefónica O2 Czech Republic, a.s. v budově ČRo Brno
Hlasování: 6-0-0

Usnesení 155/09
Rada ČRo projednala a odsouhlasila uzavření smlouvy o nájmu nebytových prostor mezi ČRo a STYLIZACE – reklamní servis, s.r.o. v budově ČRo Plzeň
Hlasování: 6-0-0

Usnesení 156/09
Rada ČRo projednala a odsouhlasila uzavření nájemní smlouvy mezi ČRo a Česká republika Rada pro rozhlasové a televizní vysílání ohledně garážových stání v budově ČRo Římská 13
Hlasování: 6-0-0

Usnesení 157/09
Rada ČRo bere na vědomí informaci předloženou Antonínem Zelenkou za září 2009, která čerpala z podkladů hodnotitelů jednotlivých vybraných stanic ČRo a z reakcí příslušných ředitelů či šéfredaktorů těchto stanic.
Hlasování: 6-0-0

Usnesení 158/09
Rada ČRo projednala a vzala na vědomí texty odpovědí na následující stížnosti či připomínky posluchačů:

- RNDr. Stanislavu Libovickému CSc. na stížnost z 11.9.2009 (doručené 29.9.2009) ve věci propagace alkoholu ve vysílání ČRo,
- panu Vladimíru Kolmistrovi a Ing. Jiřímu Florianovi na připomínku z 1.10.2009 ohledně anoncí na moderátory ve vysílání ČRo1 Rž,
- paní Ireně Tothové na dopis z 2.10.2009 ohledně hudby vysílané na ČRo1 Rž
- panu PharmDr. Zbyňku Sklenářovi, Ph.D. na stížnost z 11.10.2009 ohledně reportáže k cenám léků vysílané na ČRo 2 Praha 23.9.2009,
- panu Ondřeji Austovi na jeho žádost z 13.10.2009 ohledně zveřejnění projektu GŘ ČRo Mgr. Richarda Medka.

Hlasování: 6-0-0

Usnesení 159/09
Rada Českého rozhlasu svolává **11. řádnou schůzi na 25. listopadu 2009.** Pověřuje předsednictvo Rady ČRo, aby nejméně týden před zasedáním stanovilo hodinu a místo konání schůze.
Hlasování: 6-0-0

Usnesení 160/09
Rada Českého rozhlasu schválila zápis z jednání svého předsednictva ze dne 21. října 2009.
Hlasování: 8-0-0

Usnesení 161/09
Rada Českého rozhlasu schválila zápis z jednání svého předsednictva ze dne 4. listopadu 2009.
Hlasování: 8-0-0

Usnesení 162/09
Rada Českého rozhlasu schválila zápis z jednání svého předsednictva ze dne 11. listopadu 2009.
Hlasování: 8-0-0

Usnesení 163/09
Rada Českého rozhlasu schválila zápis z jednání svého předsednictva ze dne 18. listopadu 2009.
Doplnění zápisu: k pořadu "Děti Vám to řeknou" - zaměnit slovo nejsledovanější za nejvyhledávanější (dle informace pí Hikelové).
Hlasování: 8-0-0

Usnesení 164/09 Rada ČRo vzala na vědomí informace o aktuálním zhodnocení rekonstrukce historické budovy ČRo, P 2 - Vinohradská 12, které přednesli zástupci vedení ČRo a odborný poradce ČRo v této věci JUDr. K.Zuska.
Hlasování: 8-0-0

Usnesení 165/09
Rada ČRo, na základě přehledu všech dosavadních nákladů souvisejících s probíhající akcí "Rekonstrukce budovy Vinohradská 12", doporučuje generálnímu řediteli ČRo Richardu Medkovi prověřit formou auditu zakázky a služby od 2. mil. Kč. výše, které Český rozhlas nakupuje.
Hlasování: 8-0-0

Usnesení 166/09
Rada ČRo bere na vědomí zprávu Dr. Hradeckého o poslechovosti ČRo za období od 1.4. - 30.09.2009
Hlasování: 8-0-0

Usnesení 167/09
Rada ČRo, upravuje svůj **Jednací řád** v **Článku II. Úkoly Rady** v bodě 2 takto:
2. Rada jmenuje na základě výsledků výběrového řízení generálního ředitele ČRo, odvolává generálního ředitele ČRo a určuje jeho mzdu.
Rada ČRo může udělit v souladu s § 8 písm.j) Zákona o Českém rozhlasu odměnu generálnímu řediteli ČRo, a to dvakrát ročně ve výši odpovídající až trojnásobku základní mzdy na základě: hodnocení výkonu jeho práce v příslušném kalendářním pololetí, plnění usnesení Rady ČRo a zákonem dodržených povinností ve sledovaném období, přičemž hodnotícím ukazatelem pro její přiznání je projednání Zprávy o činnosti ČRo v prvé polovině roku a Zprávy o hospodaření ČRo v druhé polovině roku, a to vždy po projednání ve Výboru pro vědu, vzdělání, kulturu, mládež a tělovýchovu Poslanecké sněmovny Parlamentu ČR a ve Stálé komisi pro sdělovací prostředky Poslanecké sněmovny Parlamentu ČR.
Rada Českého rozhlasu může také udělit generálnímu řediteli ČRo mimořádnou odměnu, a to zejména v souvislosti s dohadnou položkou na mzdy. V tomto případě se jedná o podíl 3% za předpokladu, že dohadná položka na mzdy byla vytvořena a bylo-li rozhodnuto o jejím rozpuštění a zpráva auditora ověřila příslušnou účetní závěrku Českého rozhlasu bez výhrad.
Na návrh generálního ředitele ČRo jmenuje a odvolává ředitele rozhlasových studií Českého rozhlasu. V případě, že generální ředitel přestane z jakýchkoliv důvodů vykonávat svou funkci, jmenuje Rada prozatímního ředitele do doby, než bude jmenován nový generální ředitel. Jmenováni nového generálního ředitele musí proběhnout nejpozději do tří měsíců ode dne, kdy se uvolní funkce generálního ředitele.
Hlasování: 8-0-0

Usnesení 168/09
Na základě nového podrobného projednání žádá Rada Českého rozhlasu svoji Dozorčí komisi o **nové projednání** možností prodeje objektu ČRo v Peci pod Sněžkou.
Rada ČRo žádá Dozorčí komisi, aby prověřila smluvní podmínky o správě nemovitosti Chata Český rozhlas, č.p. 38 Pec pod Sněžkou s firmou TRANS-EX, spol. s.r.o. a zároveň aby prověřila způsob kontroly Českého rozhlasu plnění této smlouvy jmenovanou firmou.
Rada ČRo žádá Dozorčí komisi, aby vzala znovu v úvahu všechny dosud dostupné informace, včetně výsledků šetření na místě samém a stanovila doporučení Radě ČRo v souboru postupných kroků, které je třeba učinit, aby prodej byl realizován z hlediska maximální péče dobrého hospodáře a z hlediska maximální transparentnosti.
Hlasování: 8-0-0

Usnesení 169/09
Rada ČRo vzala na vědomí výsledky auditů společností Generals Controls s.r.o a Gleeds Česká republika, s. r.o., které dovysvětlili přítomní autoři. Závěry auditů plně potvrzují stanoviska Rady ČRo přijatá v řadě minulých usnesení, vázajících se k této věci. Rada ČRo doporučuje generálnímu řediteli ČRo Richardu Medkovi postupovat dle závěrů auditu společnosti Gleeds Česká republika, s.r.o. a Generals Controls s.r.o..
Hlasování: 8-0-0

Usnesení 170/09
Rada ČRo bere na vědomí informaci předloženou Antonínem Zelenkou za říjen 2009, která čerpala z podkladů hodnotitelů jednotlivých vybraných stanic ČRo a z reakcí příslušných ředitelů či šéfredaktorů těchto stanic.
Hlasování: 8-0-0

Usnesení 171/09
Rada ČRo projednala a vzala na vědomí texty odpovědí na následující stížnosti či připomínky posluchačů:
- panu Jenšovskému ze 6.10.2009 ve věci jeho korespondence s ředitelem ČRo 3 Vltava panem Lukášem Hurníkem,
- JUDr. Aleši Hušákovi na jeho stížnost z 15.10.2009 ohledně činnosti vedoucího odd.reportérů ČRo 1 Rž pana Miroslava Motejlka,
- panu Milanu Číhovi na jeho dotazy z 21.10.2009 ve věci digitálního vysílání ČRo,
- panu Josefu Šindelářovi z 19.10.2009 ve věci investiční akce pro ČRo.
Hlasování: 8-0-0

Usnesení 172/09
Rada Českého rozhlasu svolává **12. řádnou schůzi na 16. prosince 2009**. Pověřuje předsednictvo Rady ČRo, aby nejméně týden před zasedáním stanovilo hodinu a místo konání schůze.
Hlasování: 8-0-0

Usnesení 173/09
Rada Českého rozhlasu – na základě doporučení své Dozorčí komise – schválila 1. aktualizaci rozpočtu ČRo na rok 2009 včetně změny základních ukazatelů.
Hlasování: 8-0-0

Usnesení 174/09
Rada Českého rozhlasu prohlásila další bod jednání – tj. usnesení 175/09 - za neveřejný ve smyslu § 7, odst.3 zákona o Českém rozhlase č.484/1991 Sb. v současném znění, neboť jde o projednání skutečností chráněných podle zvláštních předpisů.

Hlasování: 8-0-0

Usnesení 175/09

Rada ČRo souhlasí s udělením mimořádné odměny pro generálního ředitele ČRo Richarda Medka ve výši jedné měsíční mzdy. Svým návrhem tak zohledňuje jeho činnost v době výkonu funkce prozatímního ředitele ČRo.

Hlasování: 8-0-0

Usnesení 176/09
Rada Českého rozhlasu schválila zápis z jednání svého předsednictva ze dne 25. listopadu 2009.
Hlasování: 8-0-0

Usnesení 177/09
Rada Českého rozhlasu schválila zápis z jednání svého předsednictva ze dne 2.prosince 2009.
Hlasování: 8-0-0

Usnesení 178/09
Rada Českého rozhlasu schválila zápis z jednání svého předsednictva ze dne 9. prosince 2009.
Hlasování: 8-0-0

Usnesení 179/09
Rada ČRo vzala na vědomí informace o aktuálním zhodnocení rekonstrukce historické budovy ČRo, P 2 – Vinohradská 12, které přednesli zástupci vedení ČRo a odborný poradce ČRo v této věci JUDr. K.Zuska.
Hlasování: 8-0-0

Usnesení 180/09
Rada ČRo v návaznosti na své usnesení č. 169/09 ze dne 25.11.2009, kterým vzala na vědomí audity společností General Control s.r.o. A Gleeds Česká republika, s.r.o., vztahující se k ekonomickému zhodnocení dosavadního průběhu rekonstrukce budovy ČRo Vinohradská 12, doporučuje systémové legislativní řešení pro účinnou kontrolu hospodaření ČRo. Rada ČRo proto vítá návrh poslanců ODS a ČSSD na změnu ústavy, podle níž by Nejvyšší kontrolní úřad měl mít možnost prověřovat i veřejnoprávní korporace a to vzhledem k tomu, že tato legislativní změna neomezí nezávislost Českého rozhlasu při naplňování veřejné služby v oblasti rozhlasového vysílání, stanovené zákonem č. 484/1991 Sb. o Českém rozhlasu.
Hlasování: 6-2-0
Pro: A.Zelenka, D.Jaklová, M.Ptáčková, T. Ratiborský, B.Zoubek, P.Hazuka
Proti: J.Florian, L.Jíša

Usnesení 181/09
Rada ČRo, po projednání a po provedených úpravách a na základě doporučení své Dozorčí komise, schvaluje rozpočet Českého rozhlasu na rok 2010.
Zároveň v této souvislosti ukládá generálnímu řediteli ČRo Richardu Medkovi přijmout v průběhu roku 2010 opatření ke snížení nákladů.
Hlasování: 8-0-0

Usnesení 182/09
Rada ČRo vzala na vědomí informace o změně na místě ředitele divize ČRo 8 On-line, kde místo Miroslava Bobka, který přebírá funkci ředitele pražské ZOO, nastoupí od 1.1.2010 Alexander Pícha a novým šéfredaktorem ČRo 1 Rž se stane Petr Souček.
Hlasování: 8-0-0

Usnesení 183/09
Rada ČRo bere na vědomí, na základě doporučení své Dozorčí komise, vzorovou smlouvu na komerční pronájmy prostor v budově ČRo Vinohradská 12.
Hlasování: 8-0-0

Usnesení 184/09
Rada ČRo ukládá generálnímu řediteli ČRo Richardu Medkovi vyvodit jmenovitě důsledky z chyb odpovědných pracovníků ČRo v případech prohraného sporu s firmou Intersono a udělené pokuty od ÚHOS za zadávací řízení na nákup nábytku v termínu do 27.1.2010.
Hlasování: 8-0-0

Usnesení 185/09
Rada ČRo bere na vědomí informaci předloženou Antonínem Zelenkou za listopad 2009, která čerpala z podkladů hodnotitelů jednotlivých vybraných stanic ČRo a z reakcí příslušných ředitelů či šéfredaktorů těchto stanic.
Hlasování: 8-0-0

Usnesení 186/09
Rada ČRo projednala a vzala na vědomí texty odpovědí na následující stížnosti či připomínky posluchačů:
- RNDr. Stanislavu Libovickému, CSc.na jeho dopis z 11.11.2009 ohledně textů v reklamních spotech,
- RNDr. Vladislavu Pištorovi, CSc.na jeho stížnost ze 17.11.2009 ve věci obsahu zpravodajství na ČRo 1 Rž v 21,00 týž den,
- JUDr. Aleši Hušákovi na jeho stížnost na pořad „Pod kůži" vysílaném 18.11.2009 na ČRo 1 Rž,
- panu Jaroslavu Kostkovi na jeho dopis z 25.11.2009 ohledně činnosti ČRo,

- JUDr. Milanu Brunclíkovi na jeho návrh „Krizového rozhlasu" ze 26.11.2009,
- JUDr. Jaroslavu Bursíkovi na jeho žádost ze 27.11.2009 ohledně úpravy textu v zápise z předsednictva Rady ČRo 4.11.2009,
- panu Pavlu Šváchovi na jeho upozornění z 28.11.2009 ohledně zaměření příspěvků zahraničního zpravodaje ČRo v Izraeli pana Turečka,

Rada ČRo projednala a odsouhlasila text dopisu Stálé komisi pro sdělovací prostředky PS Parlamentu ČR stran nákladů při překrytí analogového a digitálního vysílání ČRo.
Hlasování: 8-0-0

Usnesení: 187/09
Rada ČRo vzala na vědomí informaci ředitelky KGŘ Mgr. Hany Pořízkové o právním stanovisku k žádosti člena Rady ČRo Pavla Hazuky ve věci Ing. Václava Kasíka.
Hlasování: 8-0-0

Usnesení 188/09
Rada Českého rozhlasu svolává **1. řádnou schůzi v roce 2010 na 27. ledna.** Pověřuje předsednictvo Rady ČRo, aby nejméně týden před zasedáním stanovilo hodinu a místo konání schůze.
Hlasování: 8-0-0

Příloha č. 16

RADA ČRo Stav: 16.02.2010			
Nákladové druhy	**Skut. 2009**	**Plán 2009**	**Odch (abs)**
501201 Kancelářské potř	18 673,14	12 000,00	6 673,14
501203 Knihy, čas. novi		3 000,00	3 000,00-
501205 Materiál propag.		9 000,00	9 000,00-
501700 Drobný dl.hm.maj		4 000,00	4 000,00-
501901 Ostatní materiál	7 295,16	2 000,00	5 295,16
* **Spotřeba mateiálu**	**25 968,30**	**30 000,00**	**4 031,70-**
511003 Opr.a udržování	**4 595,15**	**4 000,00**	**595,15**
512001 Cest.tuz.do limi	178 243,95	250 000,00	71 756,05-
512003 Cest.zahr do lim		30 000,00	30 000,00-
* **Cestovné**	**178 243,95**	**280 000,00**	**101 756,05-**
513001 Nákl.na pohošt.r	**8 114,52**	**20 000,00**	**11 885,48-**
518001 Pošt.telegraf.dá	5 329,00	6 000,00	671,00-
518002 Telefony, fax	121 888,22	124 000,00	2 111,78-
518102 Nájemné objekt.p		5 000,00	5 000,00-
518202 Porad.služby,exp	245 300,00	180 000,00	65 300,00
518210 Překlady	833,60		833,60
518303 Reprografické sl	106 650,18	140 000,00	33 349,82-
518403 Střežení objektu	1 890,00		1 890,00
* **Ostatní služby**	**481 891,00**	**455 000,00**	**26 891,00**
521117 Mimořádné odměny	75 000,00		75 000,00
521120 Náhrady mezd nem		8 000,00	8 000,00-
521121 Náhrady mezd dov	37 455,00	20 000,00	17 455,00
521202 Dohody o prac.či	575 000,00	804 000,00	229 000,00-
521203 Doh.o proved.pra	195 000,00	141 520,00	53 480,00
521601 Odměny Rada ČRo	2 877 000,00	3 186 600,00	309 600,00-
* Mzdové náklady	3 759 455,00	4 160 120,00	400 665,00-
524101 Soc.poj. z vypl.	170 363,75	206 000,00	35 636,25-
524201 Zdr.poj. z vypl.	320 808,00	360 954,00	40 146,00-
* Zákon. soc. pojištění	491 171,75	566 954,00	75 782,25-
** **Osobní náklady**	**4 250 626,75**	**4 727 074,00**	**476 447,25-**
538090 Ost.nepř.daně a	520,00		520,00
549204 Účastnické popla		10 000,00	10 000,00-
*** **Externí náklady**	**4 949 959,67**	**5 526 074,00**	**576 114,33-**
* služby ÚT	17 885,00	20 000,00	2 115,00-
* služby OVT	4 590,00		4 590,00
* služby reprografie	10 850,70	24 000,00	13 149,30-
* služby autoprovozu	6 481,89	48 000,00	41 518,11-
779010 ostatní služby	1 790,00	4 000,00	2 210,00-
* ostatní služby	1 790,00	4 000,00	2 210,00-
*** **Vnitropodnikové náklady**	**41 597,59**	**96 000,00**	**54 402,41-**
***** **Nadměr/NedostatKrytí**	**4 991 557,26**	**5 622 074,00**	**630 516,74-**